

ZAE Wavre-Nord

Résultats de deux enquêtes de mobilité réalisées en 2008

1. Rétro - planning

- Début 2008 : GSK a souhaité réaliser un plan de mobilité d'entreprise et a confié cette mission au bureau d'étude TRAJECT (enquête, diagnostic, mesures)
- Juin 2008 : enquête GSK
- Septembre 2008 : le SPW-Mobilité et la cellule Mobilité de l'UWE organisent une enquête de mobilité visant toutes les entreprises de Wavre-Nord hormis GSK (partenariat SPW-TEC BW-UWE-ADEWavre)
- Janvier 2009 : présentation des résultats et enseignements issus des deux enquêtes

2. Taux de réponse

- GSK Wavre (Wavre-Nord et Apollo)
 - 1297/2637 (49,2 %)
- SPW-UWE : 496 / 3600 (13,8 %)
- Taux de réponse global : 1793 / 6237 (28,7 %)
=> enquête significative

3. Organisation du travail : jours par semaine sur site et régime horaire

Nb jours/semaine	Valeur	%
moins d'un jour/semaine	0	0
1 à 2 jours/semaine	25	1
3 à 4 jours/semaine	286	16
toujours	1480	83
Total	1791	100

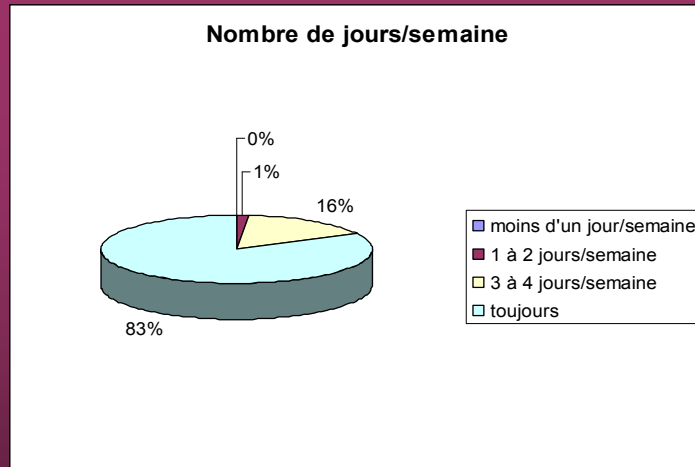

•83 % 5 jours / semaine

Régime de travail	Valeur	%
Horaire fixe	608	34
Horaire flottant (habitudes fixes)	276	16
Horaire flottant (en fonction du travail)	601	33
Horaire irrégulier	137	8
Système de pauses	158	9
Total	1780	100

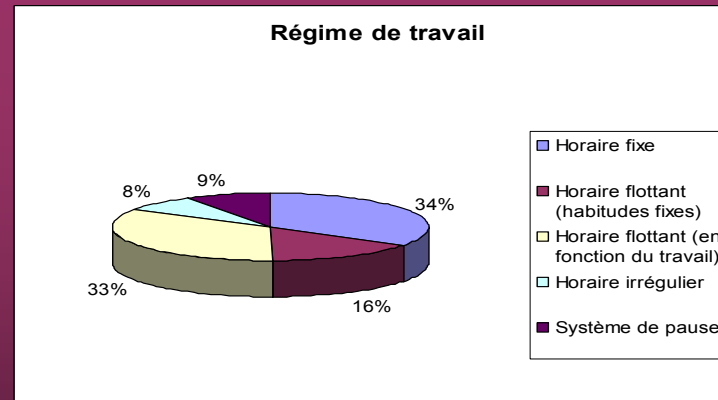

•50 % habitudes fixes => compatibilité avec du transport collectif ou du covoiturage

4. Répartition modale actuelle

Répartition modale	Valeur	%
Voiture	1340	76
Covoiturage	330	19
Bus	21	1
Train	43	2
Moto	12	1
Vélo	6	0
Navette	13	1
Marche	2	0
Total	1767	100

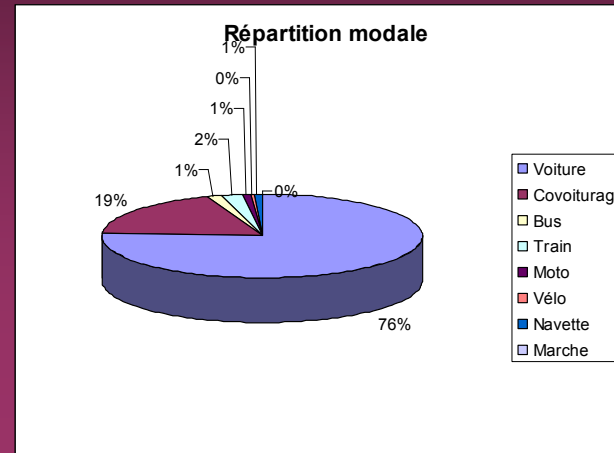

•95 % Voiture - Beaucoup de covoiturage - 4 % Transports Collectifs

Covoiturage

- 8 % enquête SPW
- 25 % enquête GSK (effet carburant ?)

Transport collectif

- 11 personnes disent que la navette GSK est leur mode de déplacement principal; 48 l'utilisent régulièrement (train + navette notamment).
- 10 personnes utilisent régulièrement la ligne 22

Wavre – Nord

5.1. Services actuels : la ligne 22 du TEC B.W. et les autres lignes.

LIGNE PRINCIPALE	
	OTTIGNIES
	Gare
40	LIMELETTE
	Eglise
	Europe
49	LIMAL
	Maison Communale
	Rue Constant Legrève
	Centre Sportif
	BIERGES
	Walibi
	Village
	Pont Autoroute
66	WAVRE
	Rue T. Plat ↑
	Gare
	Av. des Mésanges ↓
	Folon
	Carloca
	Rijs
	Zoning Nord
37	Lavoisier
	Noire Epine
	Parc Artisanal

BUS	22	22	22	22	22	22	22	22	22	22	22	
Jours de circulation	12345	12345	12345	12345	12345	12345	12345	12345	12345	12345	12345	
Ottignies, Gare (TEC-SNCB)	6:40	7:00	7:14	7:48	8:00	8:21		8:40		9:21	9:48	10:21
Limelette, Eglise	6:42	7:02	7:16	7:50	8:02	8:23		8:50		9:23	9:50	10:23
Limelette, Europe	6:43	7:03	7:17	7:51	8:03	8:24		8:51		9:24	9:51	10:24
Limal, Maison Communale	6:45	7:05	7:19	7:53	8:05	8:26		8:53		9:26	9:53	10:26
Bierges, Walibi	6:47	7:07	7:21	7:56	8:08	8:28		8:55		9:28	9:55	10:28
Wavre, Gare	6:52	7:12	7:28	8:02	8:14	8:33	8:38	9:00	9:00	9:33	10:00	10:33
Wavre, Folon		7:14			8:16		8:40		9:04			
Wavre, Carloca		7:15			8:17		8:41		9:05			
Wavre, Zoning Nord		7:17			8:19		8:43		9:07			
Wavre, Lavoisier		7:18			8:20		8:44		9:08			
Wavre, Noire Epine		7:19			8:21		8:45		9:09			
Wavre, Parc Artisanal		7:20			8:22		8:46		9:10			
Wavre	1	3	6	7	9	11	13	15	17	19	21	23

BUS	22	22	22	22	22	22	22	22	22	22	22	
Jours de circulation	12345	12345	12345	12345	12345	12345	12345	12345	12345	12345	12345	
Ottignies, Gare (TEC-SNCB)	10:48	11:21	11:48	12:21	12:40	13:21	13:48	14:21	14:48	15:21	15:48	16:21
Limelette, Eglise	10:50	11:23	11:50	12:23	12:50	13:23	13:50	14:23	14:50	15:23	15:50	16:23
Limelette, Europe	10:51	11:24	11:51	12:24	12:51	13:24	13:51	14:24	14:51	15:24	15:51	16:24
Limal, Maison Communale	10:53	11:26	11:53	12:26	12:53	13:26	13:53	14:26	14:53	15:26	15:53	16:26
Bierges, Walibi	10:55	11:28	11:55	12:28	12:55	13:28	13:55	14:28	14:55	15:28	15:55	16:28
Wavre, Gare	11:00	11:33	12:00	12:33	13:00	13:33	14:00	14:33	15:00	15:33	16:00	16:33
Wavre	25	27	29	31	33	35	37	39	41	43	45	47

BUS	22	22	22	22	22	22
Jours de circulation	12345	12345	12345	12345	12345	12345
Ottignies, Gare (TEC-SNCB)	16:48	17:21	17:48	18:21	18:48	19:21
Limelette, Eglise	16:50	17:23	17:50	18:23	18:50	19:23
Limelette, Europe	16:51	17:24	17:51	18:24	18:51	19:24
Limal, Maison Communale	16:53	17:26	17:53	18:26	18:53	19:26
Bierges, Walibi	16:55	17:28	17:55	18:28	18:55	19:28
Wavre, Gare	17:00	17:33	18:00	18:33	19:00	19:33
Wavre	49	51	53	55	57	59

Transport public	Ottignies	Wavre	Bus seul	Total
TEC ligne 22	2	3	5	10
TEC ligne E	1	2	8	11
De Lijn 337	0	0	2	2
De Lijn 341	0	1	2	3
Autres	1	0	2	3
Total	4	6	19	29

Wavre – Nord

5.2. Services actuels : les navettes GSK dont la ligne Wavre



Horaires Navettes GSK - valable à partir du 21 avril 2008

Navette Intersites - durée du trajet +/- 23 min.

Départ GSK Rixensart

Rixensart	7:00	7:20	7:40	8:00	8:20	8:40	9:00	9:20	9:45	10:15	10:45	11:15	11:45	12:15	12:45	13:15	13:45	14:15	14:45	15:15	15:45	16:20	16:40	17:00	17:20	17:45	18:20	18:20	18:40
W32/35	7:18	7:38	7:58	8:18	8:38	8:58	9:18	9:38	10:03	10:33	11:03	11:33	12:03	12:33	13:03	13:33	14:03	14:33	15:03	15:33	16:03	16:38	16:58	17:18	17:38	17:58	18:18	18:38	18:58
Apollo	7:19	7:39	7:59	8:19	8:39	8:59	9:19	9:39	10:04	10:34	11:04	11:34	12:04	12:34	13:04	13:34	14:04	14:34	15:04	15:34	16:04	16:39	16:59	17:19	17:39	17:59	18:19	18:39	18:59
QC	07:22	7:42	8:02	8:22	8:42	9:02	9:22	9:42	10:06	10:37	11:07	11:37	12:07	12:37	13:07	13:37	14:07	14:37	15:07	15:37	16:07	16:42	17:02	17:22	17:42	18:02	18:22	18:42	19:02
W01	7:23	7:43	8:03	8:23	8:43	9:03	9:23	9:43	10:08	10:38	11:08	11:38	12:08	12:38	13:08	13:38	14:08	14:38	15:08	15:38	16:08	16:43	17:03	17:23	17:43	18:03	18:23	18:43	19:03

Départ GSK Wavre

W01	7:10	7:30	7:50	8:10	8:30	8:50	9:10	9:30	9:50	10:15	10:45	11:15	11:45	12:15	12:45	13:15	13:45	14:15	14:45	15:15	15:45	16:15	16:50	17:10	17:30	17:50	18:10	18:30
QC	07:11	7:31	7:51	8:11	8:31	8:51	9:11	9:31	9:51	10:16	10:46	11:16	11:46	12:16	12:46	13:16	13:46	14:16	14:46	15:16	15:46	16:16	16:51	17:11	17:31	17:51	18:11	18:31
W32/35	7:14	7:34	7:54	8:14	8:34	8:54	9:14	9:34	9:54	10:19	10:49	11:19	11:49	12:19	12:49	13:19	13:49	14:19	14:49	15:19	15:49	16:19	16:54	17:14	17:34	17:54	18:14	18:34
Apollo	7:15	7:35	7:55	8:15	8:35	8:55	9:15	9:35	9:55	10:20	10:50	11:20	11:50	12:20	12:50	13:20	13:50	14:20	14:50	15:20	15:50	16:20	16:55	17:15	17:35	17:55	18:15	18:35
Rixensart	7:33	7:53	8:13	8:33	8:53	9:13	9:33	9:53	10:13	10:38	11:08	11:38	12:08	12:38	13:08	13:38	14:08	14:38	15:08	15:38	16:08	16:38	17:13	17:33	17:53	18:13	18:33	18:53

Ligne Rixensart - durée du trajet +/- 5 min

Départ GSK Rixensart

GSK Rixensart	12:40	15:15	15:45	15:55	16:05	16:15	16:25	16:35	16:45	16:55	17:05	17:15	17:25	17:35	17:45	17:55	18:05	18:15	18:25	18:45
---------------	-------	-------	-------	-------	-------	-------	-------	-------	-------	-------	-------	-------	-------	-------	-------	-------	-------	-------	-------	-------

trains SNCB vers Ottignies 2 trains/h (heures '05 ou '50 et heures '27) + trains P à 16h10 - 16h45 - 17h20 - 17h53 - 18h10
trains SNCB vers Bruxelles 2 trains/h (heures '00 et heures '33) + train P à 18h41

Départ Gare de Genval

Gare Genval	7:56	7:10	7:25	7:39	7:35	7:45	8:05	8:10	8:20	8:35	8:40	9:05	9:15	9:40	12:20
-------------	------	------	------	------	------	------	------	------	------	------	------	------	------	------	-------

INFO?

gsk@eurobussing.com

Ligne Wavre - durée du trajet +/- 20/25 min.

Départ gares Ottignies

Gare Ottignies	6:50	7:20	7:50	8:20	8:50	13:15	21:25
Gare Wavre	6:59	7:29	7:59	8:29	8:59	13:24	21:34
W32-35	7:10	7:40	8:10	8:40	9:10	13:35	21:45
Apollo	7:11	7:41	8:11	8:41	9:11	13:39	21:49
QC	7:14	7:44	8:14	8:44	9:14	13:39	21:49
W01	7:15	7:45	8:15	8:45	9:15	13:35	21:45

Départ GSK Wavre

W01	14:05	15:50	16:10	16:30	17:10	17:45	21:55
QC	14:08	15:51	16:11	16:31	17:11	17:46	21:58
W32/35	14:09	15:54	16:14	16:34	17:14	17:49	21:58
Apollo	14:10	16:05	16:15	16:35	17:15	17:50	21:59
Gare Wavre	14:16	16:01	16:21	17:01	17:21	17:56	22:05
Gare Ottignies	14:25	16:15	16:35	17:15	17:35	18:10	22:15



Horaires sur Intranet : My GSK Belgium → Communauté Services On Line → Mobilité/sécurité → Mobilité → Navettes

Version sci 29/5/2008

- Plus grand succès de la ligne Rixensart
- 48 personnes utilisent régulièrement la ligne Wavre

27 janvier 2009

Wavre – Nord

6. Question spécifique à l'enquête SPW : préférence pour un départ de Wavre ou d'Ottignies ?

Départ d'Ottignies ou de Wavre	Ottignies	Wavre	Total
Voiture personnelle (sans passager)	67	39	106
Voiture de société (sans passager)	6	7	13
Covoiturage	12	6	18
Bus	4	11	15
Train + Bus	5	5	10
Moto	1	1	2
Vélo	0	0	0
Navette privée de l'entreprise	2	0	2
Marche	1	0	1
Total	98	69	167

• 58,7 % en faveur d'Ottignies

7. Potentiel de changement modal « transport public »

- ENQUETE GSK (sites Wavre-Nord et Apollo)
 - « utiliserez-vous (plus souvent) les transports en commun (train, bus, navettes GSK) pour venir au travail s'ils deviennent plus attractifs ? »
 - OUI : 344 personnes (27 %)
 - PEUT-ETRE : 453 personnes (35 %)
 - 344 + 453 : 797 (62 %)
 - TOTAL REPONDANTS : 1295 personnes
 - on pourrait extrapoler ces chiffres aux 2600 travailleurs de GSK Wavre
- ENQUETE SPW
 - « Supposons qu'un service de bus spécifiquement dédié à la zone de Wavre Nord soit organisé et qu'il corresponde à vos besoins, seriez-vous prêt à l'utiliser ? »
 - SUREMENT : 71 personnes (14 %)
 - PROBABLEMENT : 96 personnes (19 %)
 - 71 + 96 = 167 (33 %)
 - TOTAL REPONDANTS : 496 personnes
 - on pourrait extrapoler ces chiffres aux 3600 travailleurs de Wavre Nord hors GSK

Wavre – Nord

8. Carto du potentiel de changement modal « transport public » (enquête SPW)

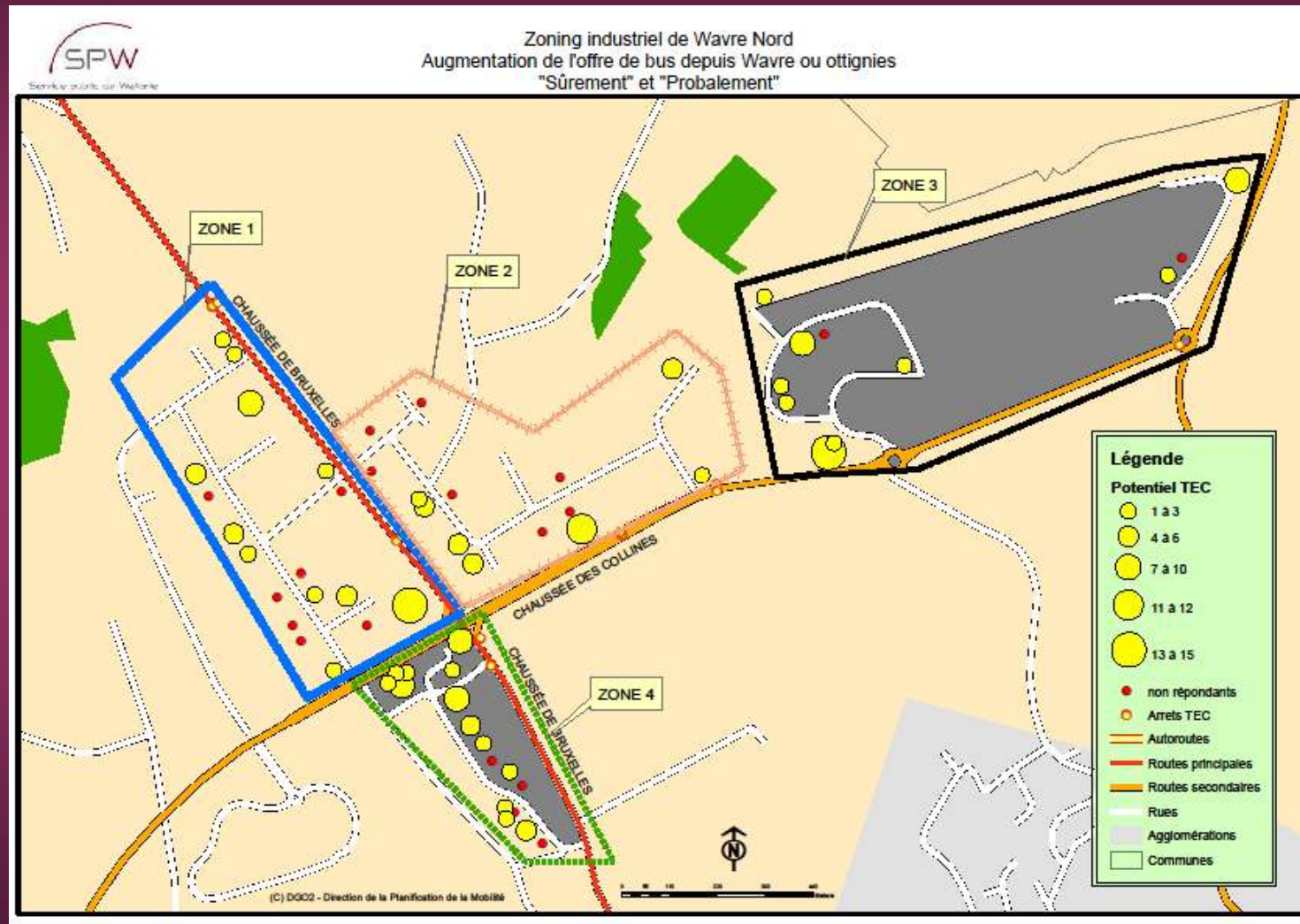

9. Perspectives

- TRANSPORT PUBLIC + 2 %
 - Aujourd'hui : 4 % - Demain 6 % ?
 - Un intérêt réel a été révélé (797 « GSK » et 167 « SPW »)
 - 70 % de ces intéressés abandonneraient la voiture
 - => 669 voitures en moins (- 11 %)
 - Objectif raisonnable : + 2 % càd 120 personnes sur 6200
 - Adaptation ligne 22 ?
 - Adaptation navette GSK Wavre ?
- COVOITURAGE (surtout GSK) + 8 %
 - GSK aujourd'hui : 25 % - Demain 33 % ?
 - 511 personnes de GSK Wavre Nord intéressées (40 %)
 - pour tous les sites, 800 personnes ont laissé leurs coordonnées
 - Objectif raisonnable : + 8 %, soit 208 personnes sur Wavre Nord

Merci de votre attention

La mobilité est l'affaire de tous !

Service Public de Wallonie

Département de la Stratégie de la Mobilité

Direction de la Planification de la Mobilité

Directeur :

Dominique VAN DUYSE, 081/77.31.02

Attaché responsable des PDE, PDA et autres PMZA :

Pascal BLOCTEUR, 081/77.30.90

www.mobilite.wallonie.be