



VILLE DE  
**WAVRE**



**FIH**  
**HOCKEY WORLD CUP**  
BELGIUM & NETHERLANDS  
2026

WAVRE (Belgique)

**HOCKEY 2026**

**Mobilité riverains**

# WAVRE, nouvelle maison du HOCKEY

- **Match Inaugural (1 avril)**

La construction du stade sera terminée au printemps.

Un premier match inaugural sera joué le 1 avril pour fêter l'événement !

- **Les Hockey Finals (23-25 mai)**

Le mois de mai marquera l'apogée de la saison de hockey belge avec les Carlsberg 0.0 Hockey Finals 2026.

Les grandes finales des championnats

- **Belfius Women's League** (Division d'Honneur Dames)
- **Carlsberg 0.0 Men's League** (Division d'Honneur Messieurs).

Après des demi-finales intenses et de très haut niveau, les meilleures équipes du pays sont prêtes à se disputer les titres nationaux... et les derniers tickets européens !

- **La FIH Pro League (13-28 juin)**

La prestigieuse FIH Hockey Pro League rassemble les 9 meilleures équipes nationales féminines et masculines du monde, dans une compétition qui s'étend sur 9 mois à travers différents pays.

L'événement débarque à **Wavre** en juin 2026 pour **12 journées** de matchs.

*La Belgique accueillera les meilleurs pays du monde : l'Inde, l'Australie, l'Allemagne, l'Irlande, l'Espagne, les Pays-Bas et l'Angleterre.*

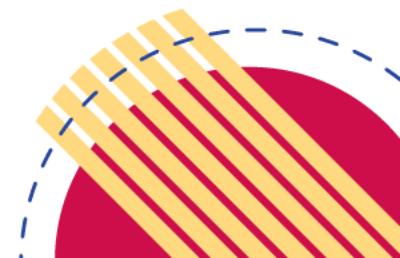



**Comment va se dérouler  
la phase de montage ?**



# Un montage en plusieurs étapes

18 -> 22 mai	Montage « hockey finals »
22 mai -> 28 juin	Phase « Hockey Finals » / « Pro League » <ul style="list-style-type: none"><li>• Impact sur le stade de hockey</li><li>• Parking centre sportif disponible (hors fermetures éventuelles pour tests)</li><li>• Fermeture de la Belle Voie pendant les jours de match</li></ul>
28 juin -> 4 juillet	Démontage Pro League
13 -> 28 juillet	Construction des tribunes / tentes / ... <ul style="list-style-type: none"><li>• Dans l'enceinte du stade et sur la plaine Justin Peeters qui seront alors indisponibles</li></ul>
28 juillet -> 4 septembre	Montage/compétition/démontage dans le stade + sur le parking du Centre Sportif. Ce qui entrainera donc : <ul style="list-style-type: none"><li>• La fermeture du parking du Complexe Sportif ;</li><li>• La fermeture du hall du Complexe Sportif et donc l'arrêt et/ou le déplacement des activités qui s'y déroulent habituellement ;</li></ul> L'avenue de la Belle Voie restera accessible jusqu'au 31 juillet et l'avenue du Centre sportif restera accessible sans restriction jusqu'au 14 août et le début des compétitions

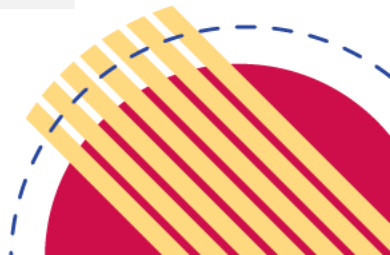

# Quelles nuisances durant le montage ?

- **Quel sera l'impact sur le voisinage ?**
  - Le montage se déroulant presque exclusivement à l'intérieur du site du centre sportif, les nuisances sur l'extérieur seront limitées :
    - L'accès et le stationnement en voirie seront toujours **possible** sur la Belle Voie et l'avenue du Centre Sportif ;
    - L'accès pour les clubs de sport utilisant les infrastructures non empruntées par la Coupe du Monde sera **préservé**.
- **Quid des nuisances sonores ?**
  - Pendant le montage, les nuisances sonores seront limitées à celles d'un chantier « classique » ;
  - Quelques **tests** sons et/ou LED pourront être réalisés mais de manière limitée dans la période du 11 au 14 août 2026.

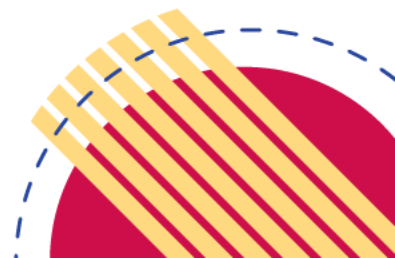

FIH

PRO

LEAGUE

Carlsberg 0.0  
HOCKEY  
FINALS

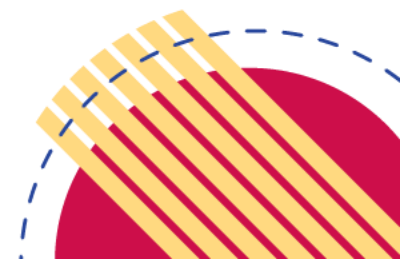

# CALENDRIER DES MATCHS



JOUR	DATE	QUI/QUOI?	#match/j	#participants	Ouverture du site	Fermeture du site
Mercredi	1-4-2026	Inauguration + matchs Red Panthers / Red Lions	2	4.000	17:30:00	23:00:00
Samedi	23-5-2026	Belgian Hockey Finals - Matchday 1	4	3.000	12h00	23h00
Dimanche	24-5-2026	Belgian YOUTH Hockey Finals	4	3.000	12h00	23h00
Lundi	25-5-2026	Belgian Hockey Finals - Matchday 2	6	3.000	09h00	22h30
Samedi	13-6-2026	Hockey Pro League 2026 - Matchday 1	2	1.500	12h00	18h30
Dimanche	14-6-2026	Hockey Pro League 2026 - Matchday 2	2	1.500	12h00	18h30
Lundi	15-6-2026	Restday				
Mardi	16-6-2026	Hockey Pro League 2026 - Matchday 3	2	1.500	17h30	24h00
Mercredi	17-6-2026	Restday				
Jeudi	18-6-2026	Hockey Pro League 2026 - Matchday 4	2	1.500	17h30	24h00
Vendredi	19-6-2026	Restday				
Samedi	20-6-2026	Hockey Pro League 2026 - Matchday 5	2	3.000	12h00	18h30
Dimanche	21-6-2026	Hockey Pro League 2026 - Matchday 6	2	3.000	10h30	17h00
Lundi	22-6-2026	Restday				
Mardi	23-6-2026	Hockey Pro League 2026 - Matchday 7	2	3.000	17h00	23h30
Mercredi	24-6-2026	Hockey Pro League 2026 - Matchday 8	2	4.000	17h30	24h00
Jeudi	25-6-2026	Hockey Pro League 2026 - Matchday 9	2	4000 + vip's	18h30	24h00
Vendredi	26-6-2026	Hockey Pro League 2026 - Matchday 10	2	4.000	18h30	24h00
Samedi	27-6-2026	Hockey Pro League 2026 - Matchday 11	2	4000 + vip's	15h30	22h00
Dimanche	28-6-2026	Hockey Pro League 2026 - Matchday 12	2	4000 + vip's	13h30	19h00

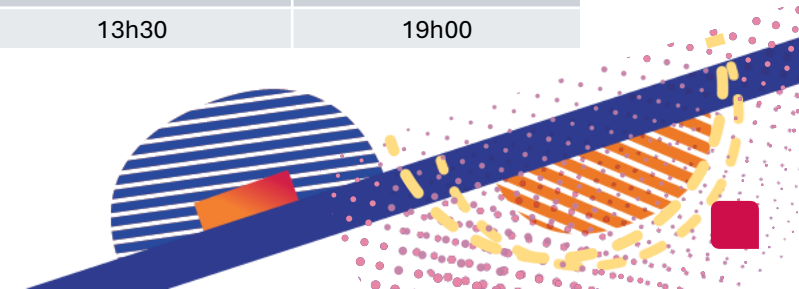

# PLAN DU SITE

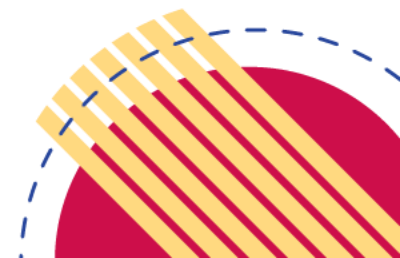
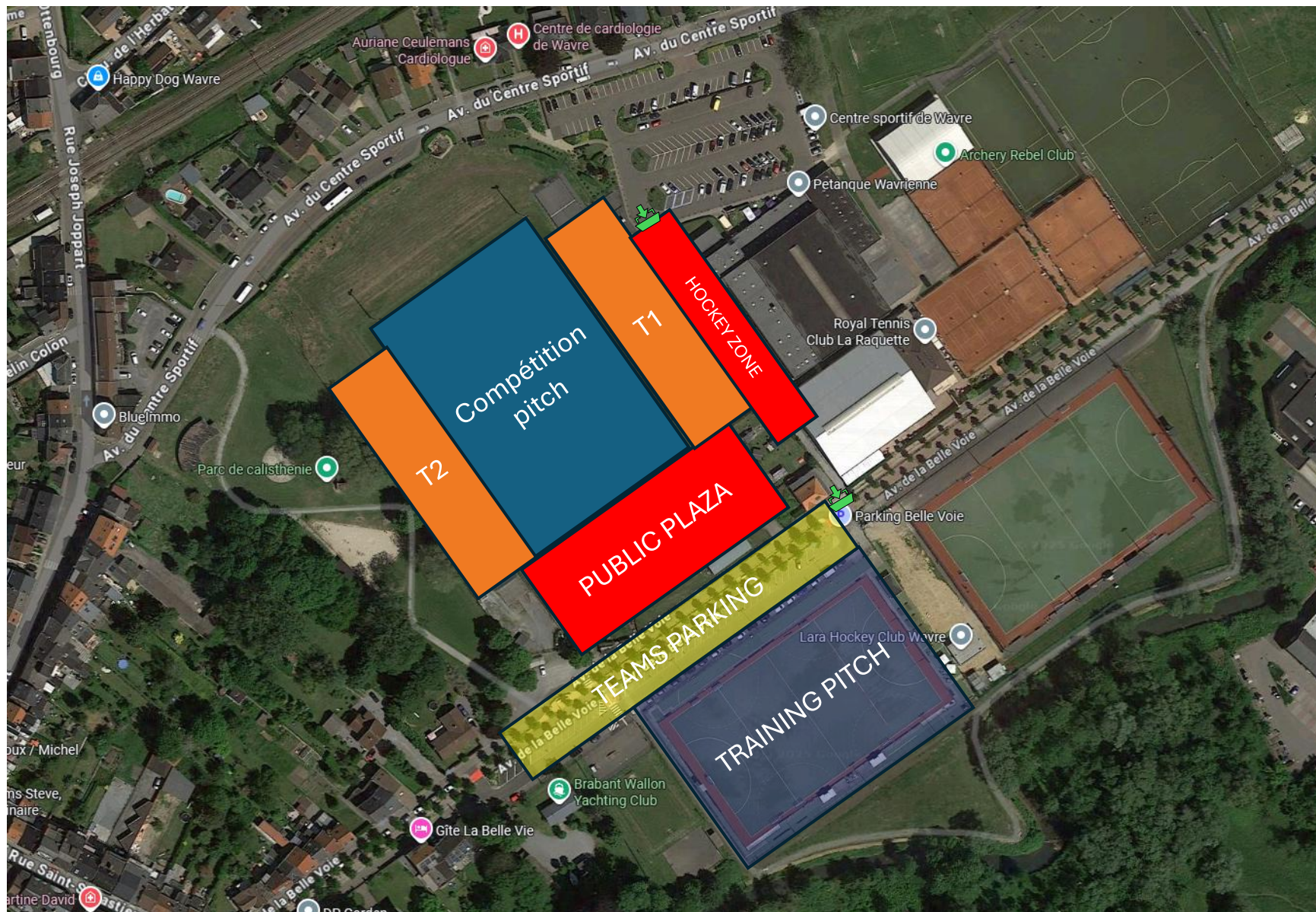

# Comment vont arriver les spectateurs ?

- **À vélo ou à pied**
  - La mobilité douce sera poussée et des itinéraires cyclables/piétons seront proposés.
- **En transports en commun**
  - La gare de Wavre (centre) sera la gare communiquée aux spectateurs.
- **En voiture**
  - Les spectateurs arrivant en voiture seront dirigés
    - A Louvain-la-Neuve (parking payant sur réservation)
    - Ils seront ensuite acheminés en navettes selon les mêmes flux que ceux de la Coupe du Monde

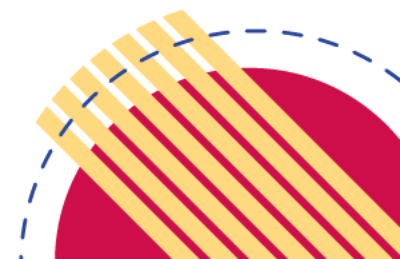

# Parkings spectateurs et intervenants

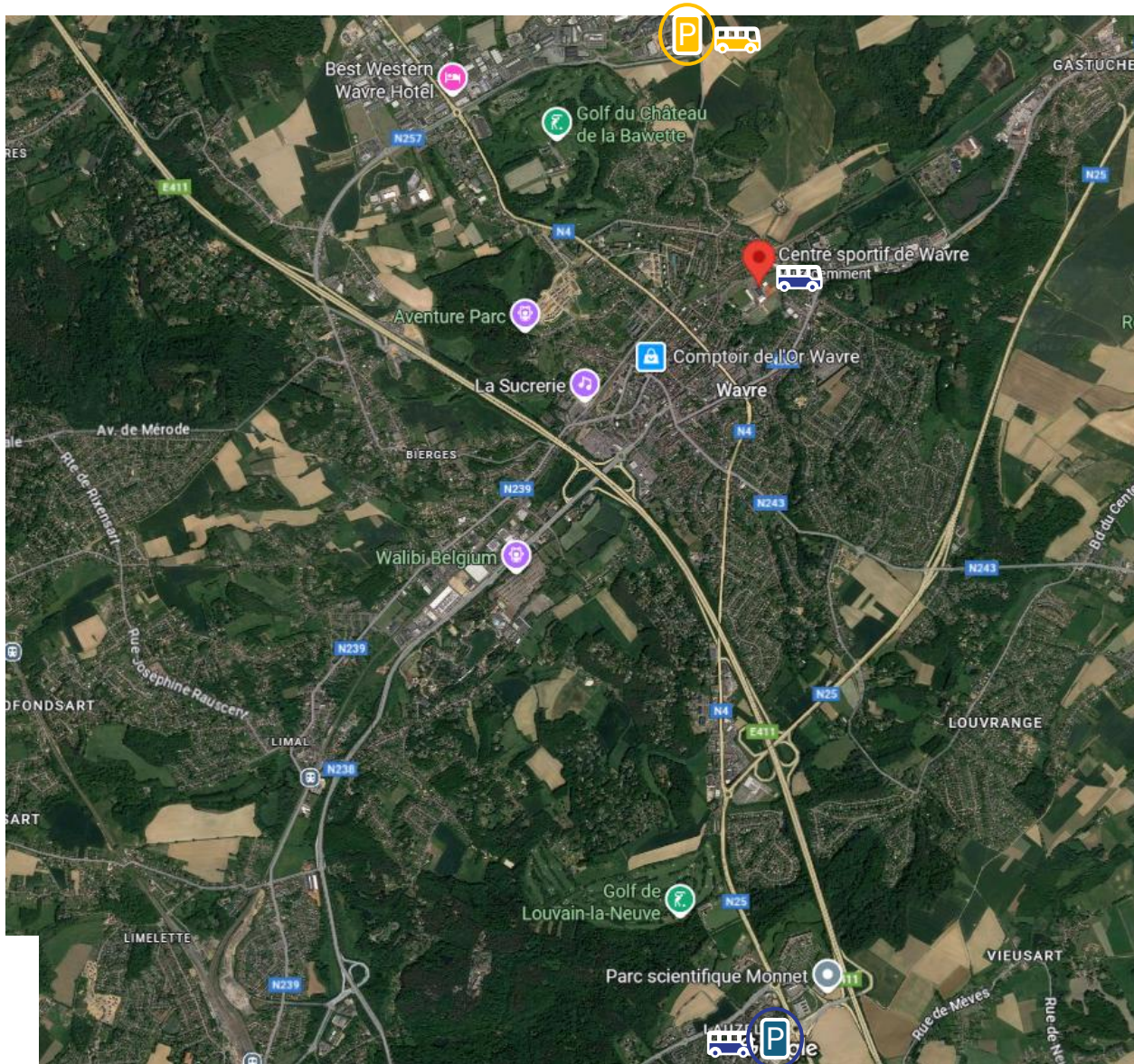

P	Public	PARKING LLN
P	VIP's	Parking's Sabin



# Itinéraire shuttles public / flux « LLN »

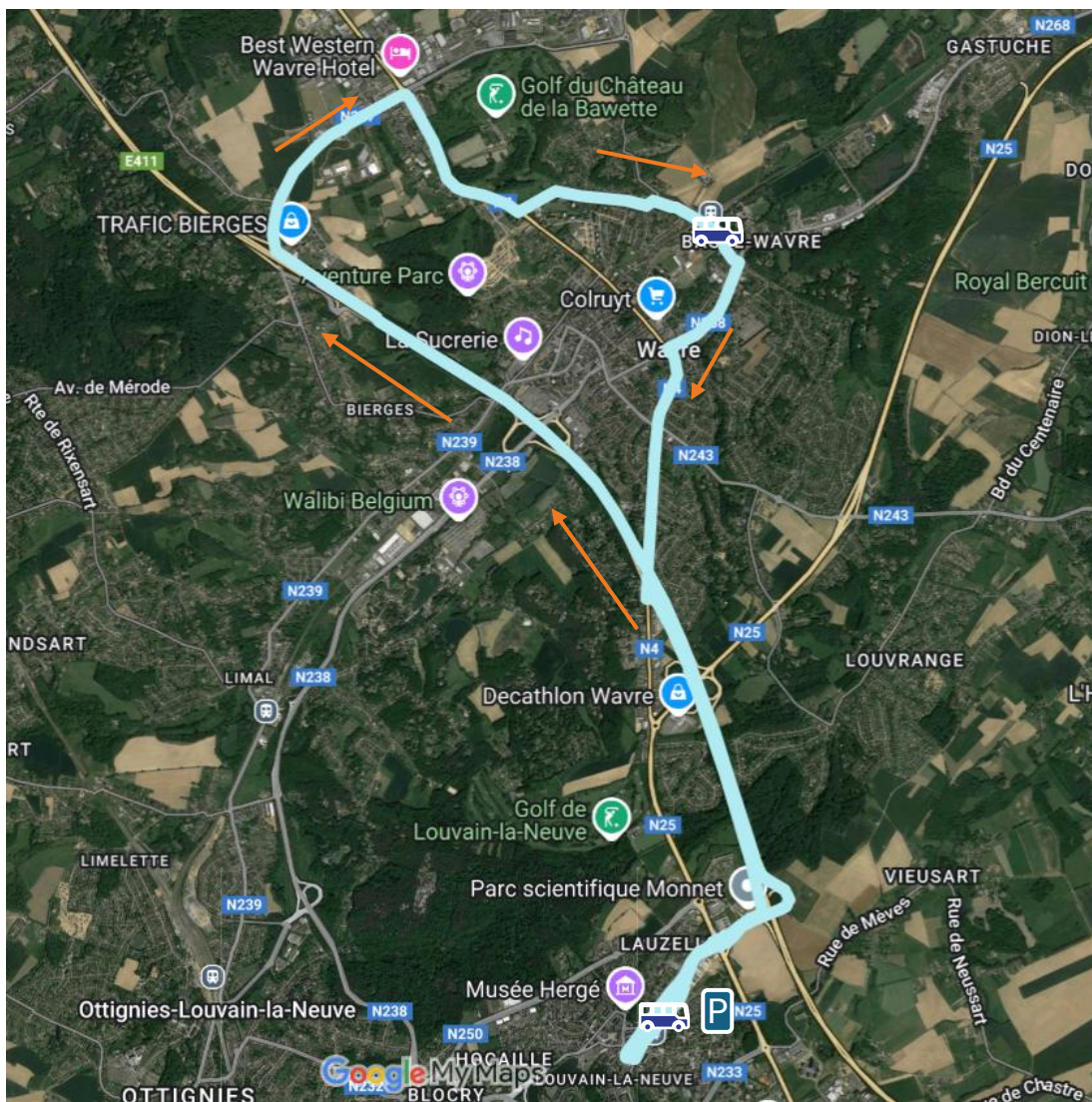

La boucle de base est une boucle venant de LLN

- Boulevard de Wallonie
- E411
- Sortie 5
- Chaussée de Collines
- N4/Chaussée de Bruxelles
- Chaussée de l'Orangerie
  - Avec stationnement uniquement d'un côté + mise à sens unique dans le sens N4>Basse-Wavre
- Chaussée du Tilleul
- Rue du Tilleul (arrêt)
- Place Polydore Beaufaux
- Chaussée de Louvain
- Avenue Reine Astrid
- Chaussée de Namur
- E411
- Sortie 8a
- Boulevard de Wallonie (arrêt)



# Itinéraire shuttles flux « VIP's »

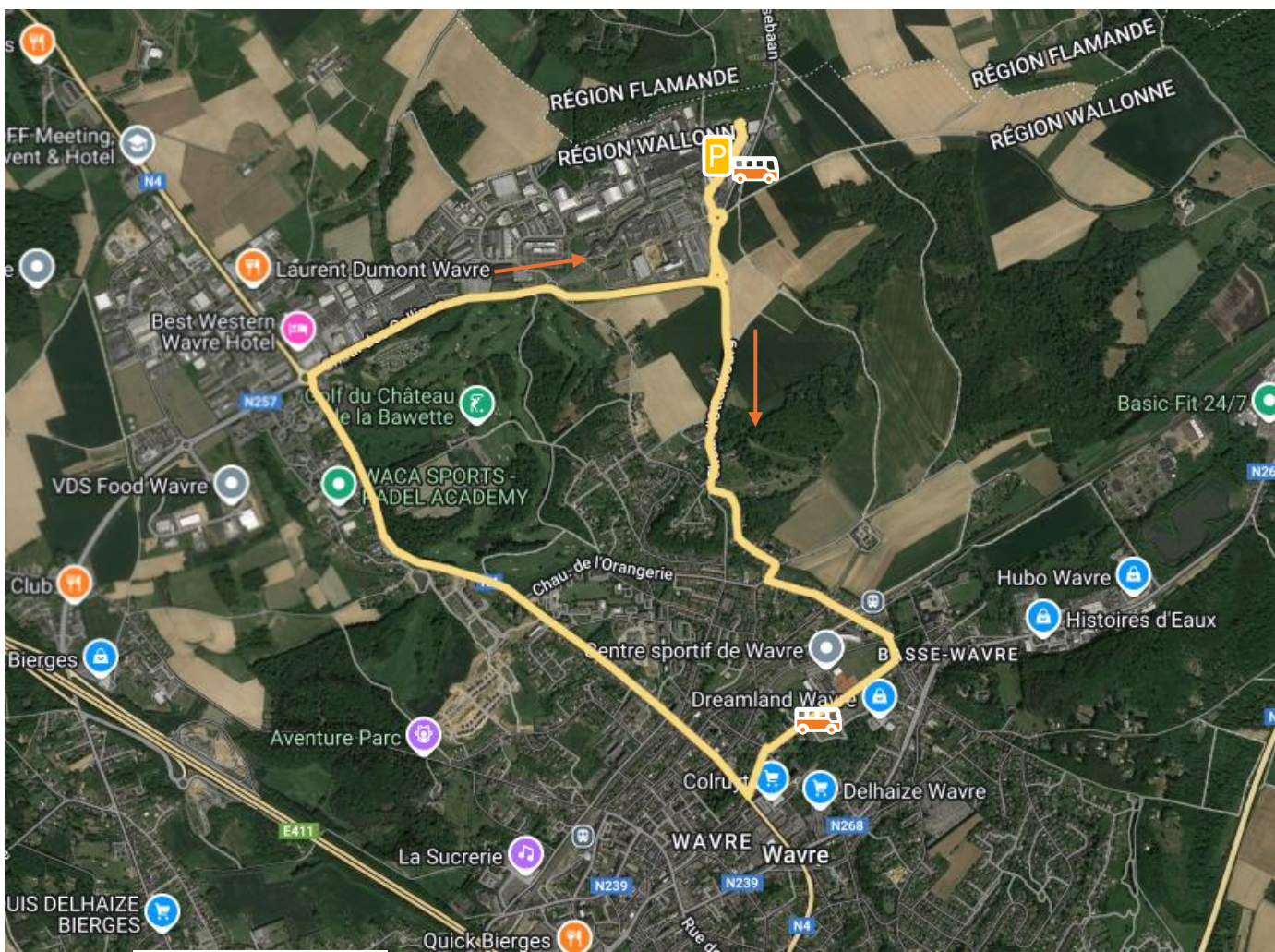

La boucle VIP vient du zoning GSK et sera effectuée par des **bus de dimension adaptée** aux rues empruntées :

- Rue Sabin
- Chaussée d'Ottenbourg
- Chaussée du Tilleul
- Rue du Tilleul
- Avenue de la Belle Voie (arrêt)
- N4/Chaussée de Bruxelles
- Chaussée des Collines
- Chaussée de la Noire Espine
- Avenue Sabin

FIH

Opérateur

Société privée avec bus adaptés

PRO  
LEAGUE



# Frontières des périmètres HOCKEY

Trois périmètres seront en place pour les grandes rencontres “hockey” :

- Un gris (réservé à l’organisation)
- Un orange
- Un jaune

Des panneaux “**C3-exceptés riverains**” seront posés aux frontières du périmètre jaune.

Les détails seront communiqués avec les slides “Coupe du Monde”.

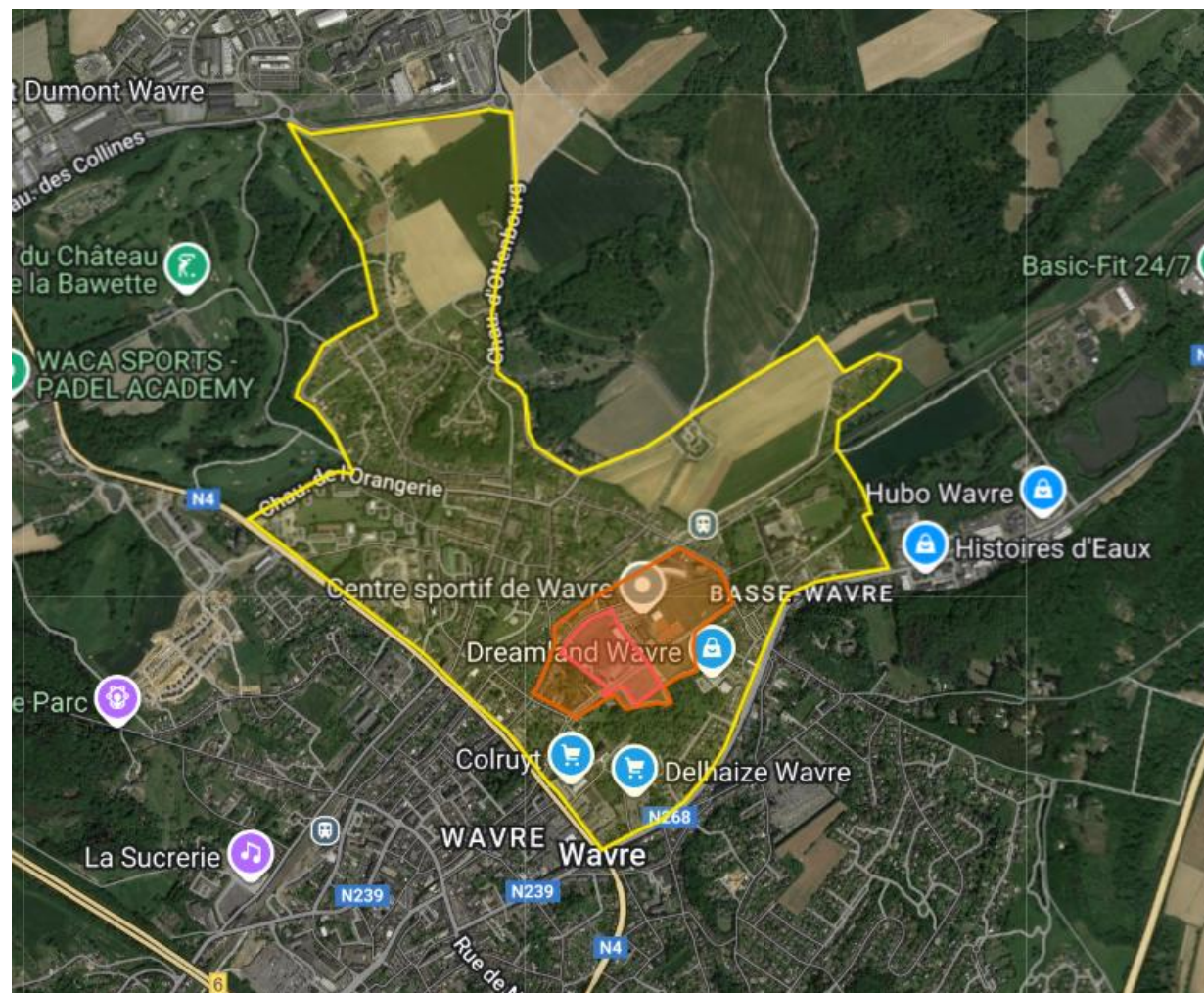

## Réservation de stationnement Hockey Pro League (13/06/26 au 28/06/26)

Lieu	Interdiction	Info complémentaire	Horaires
Chaussée de l'Orangerie	Interdiction de stationner côté pair + mise à sens unique. La circulation sera autorisée vers la Chée d'Ottenbourg.		Du 13/06 à 8h au 28/06 à minuit
Chaussée de l'Herbatte	Interdiction de stationner côté pair + mise à sens unique. La circulation sera autorisée vers la Chée d'Ottenbourg.		Du 13/06 à 8h au 28/06 à minuit
Chaussée du Tilleul	Interdiction de stationner + mise à sens unique à hauteur du N°150. La circulation sera autorisée vers la rue du Tilleul.		Du 13/06 à 8h au 28/06 à minuit
Parking Désiré Yernaux	Interdiction de stationner	Excepté riverains (avec macaron)	25/06 - 27/06 - 28/06 de 9h à minuit
Place Polydore Beaufaux	Interdiction de stationner	Excepté riverains (avec macaron)	25/06 - 27/06 - 28/06 de 9h à minuit
Place Polydore Beaufaux	Interdiction de stationner sur les places de parking en épis côté librairie	Zone réservée Kiss & Ride	25/06 - 27/06 - 28/06 de 9h à minuit
Rue Joseph Joppart	Interdiction de stationner (entre le N°35 et 46)		Du 13/06 à 8h au 28/06 à minuit
Rue Joseph Joppart	Interdiction de stationner	Excepté riverains (avec macaron)	25/06 - 27/06 - 28/06
Rue Joseph Joppart	Interdiction d'accès	Excepté riverains (avec macaron)	Du 25/06 au 28/06
Avenue du Centre Sportif	Interdiction de stationner	Excepté zone bleue 60 min réservée à la patientèle jusque 17h	25/06 - 27/06 - 28/06
Avenue du Centre Sportif	Interdiction d'accès	Excepté riverains (avec macaron)	Du 25/06 au 28/06

Lieu	Interdiction	Infos complémentaire	Horaire
Rue Saint-Roch	Interdiction de stationner sur les 5 premières places de parking		25/06 - 27/06 - 28/06
Parking du Centre Sportif (zone Socatra)	Interdiction de stationner	Excepté organisation	Du 09/06 à 8h au 28/06 à minuit
Avenue de la Belle Voie	Interdiction de stationner (entre le n°24b et le n°3)	Excepté riverains (avec macaron)	25/06 - 27/06 - 28/06
Avenue de la Belle Voie	Interdiction de stationner (entre le n°24b et le LARA)	Excepté organisation	Du 09/06 à 8h au 28/06 à minuit
Avenue de la Belle Voie	Interdiction d'accès (entre le n°24b et le n°3)	Excepté riverains (avec macaron)	25/06 - 27/06 - 28/06
Avenue de la Belle Voie	Interdiction d'accès (entre le n°24b et le LARA)	Excepté organisation	Du 09/06 à 8h au 28/06 à minuit
Périmètre jaune	Interdiction de circuler	Excepté riverains	Du 25/06 au 28/06
Lieu	Panneau	Info complémentaire	Horaires
Avenue Notre-Dame de Basse-Wavre	Zone bleue 30min	Réservée clientèle commerces	Du 13/06 à 8h au 28/06 à minuit
Avenue du Centre Sportif	Zone bleue 60min	Réservée aux patients	25/06 - 27/06 - 28/06 de 9h à minuit



**FIH**

**HOCKEY WORLD CUP  
BELGIUM & NETHERLANDS  
2026**

WAVRE (Belgique)

**MEN & WOMEN**

**15-30 août 2025**



**JOIN THE FUN**

# INFORMATIONS PRATIQUES

**World Cup  
Hockey**  
Men & Women

**15 - 30**  
Août

**FIH**  
International Hockey  
Federation

**110.000**  
visiteurs &  
**12.000**  
VIPS



**GOLAZO**

Regional Hockey  
Stadium  
Wavre



Amstelveen



**10.000**  
sièges

**175h de  
diffusion  
live à la  
TV**

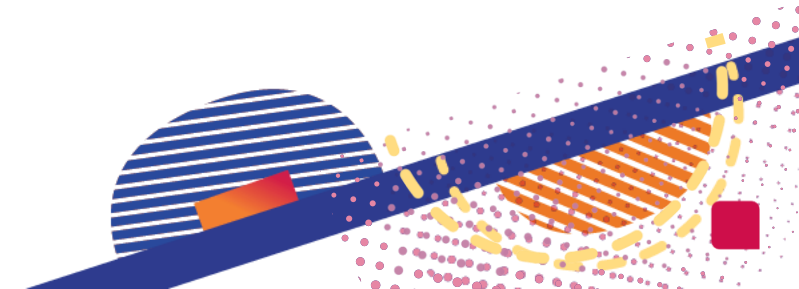

# CALENDRIER DES MATCHS

- Match des équipes belges tous les soirs des 10 premières journées
- Pas de match les 25 – 26 et 29 août
- Finale et match pour la troisième place en Belgique le dimanche 30/08

JOUR	DATE	QUI/QUOI?	#match/j	Début des matchs	Timing des Belges	Fin du dernier match	Fermeture du site
Samedi	15/08/2026	Poule Red Lions	4	11h30 / 14h30 / 17h30 / 21h00	21h00-22h30 (4th game of the day)	22h30	01h00
Dimanche	16/08/2026	Poule Red Panthers	4	11h30 / 14h30 / 17h30 / 20h30	17h30-19h00 (3th game of the day)	22h00	23h30
Lundi	17/08/2026	Poule Red Lions	4	11h00 / 14h00 / 17h00 / 20h30	20h30-22u00 (4th game of the day)	22h00	23h30
Mardi	18/08/2026	Poule Red Panthers	4	11h00 / 14h00 / 17h00 / 20h30	20h30-22h00 (4th game of the day)	22h00	23h30
Mercredi	19/08/2026	Poule Red Lions	4	11h00 / 14h00 / 17h00 / 20h30	20h30-22h00 (4th game of the day)	22h00	23h30
Jeudi	20/08/2026	Poule Red Panthers	4	11h00 / 14h00 / 17h00 / 20h30	20h30-22h00 (4th game of the day)	22h00	01h00
Vendredi	21/08/2026	Poule Red Lions	4	11h00 / 14h00 / 17h00 / 20h30	20h30-22h00 (4th game of the day)	22h00	01h00
Samedi	22/08/2026	Poule Red Panthers	4	11h30 / 14h30 / 17h30 / 20h30	17h30-19h00 (3th game of the day)	22h00	23h30
Dimanche	23/08/2026	Poule Red Lions	4	11h30 / 14h30 / 17h30 / 20h30	17h30-19h00 (3th game of the day)	22h00	23h30
Lundi	24/08/2026	Poule Red Panthers	4	11h00 / 14h00 / 17h00 / 20h30	20h30-22h00 (4th game of the day)	22h00	23h30
Mardi	25/08/2026	NO game					
Mercredi	26/08/2026	NO game					
Jeudi	27/08/2026	Ranking games + 1Semi Final WOMEN	4	11h00 / 14h00 / 17h00 / 20h30	20h30-22h00 (4th game of the day)	22h00	23h30
Vendredi	28/08/2026	Ranking games + 1 Semi Finale MEN	4	11h00 / 14h00 / 17h00 / 20h30	20h30-22h00 (4th game of the day)	22h00	23h30
Samedi	29/08/2026	NO game (Finale femmes en NL)					
Dimanche	30/08/2026	Match 3th place + Finale MEN	2	14h00 / 16h30	14h00-15h30 / 16h30-18h00	18h30	22h00

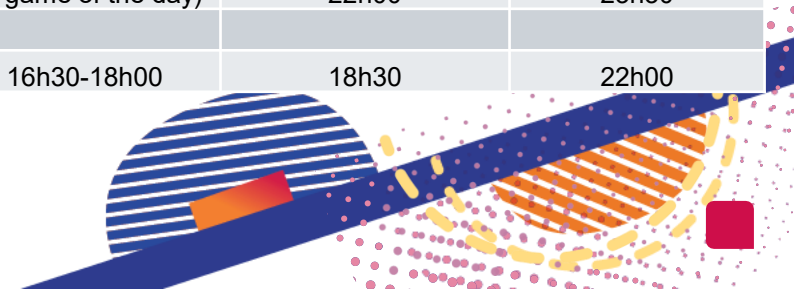

\*À titre indicatif.  
visuel non définitif

# PLAN DU SITE

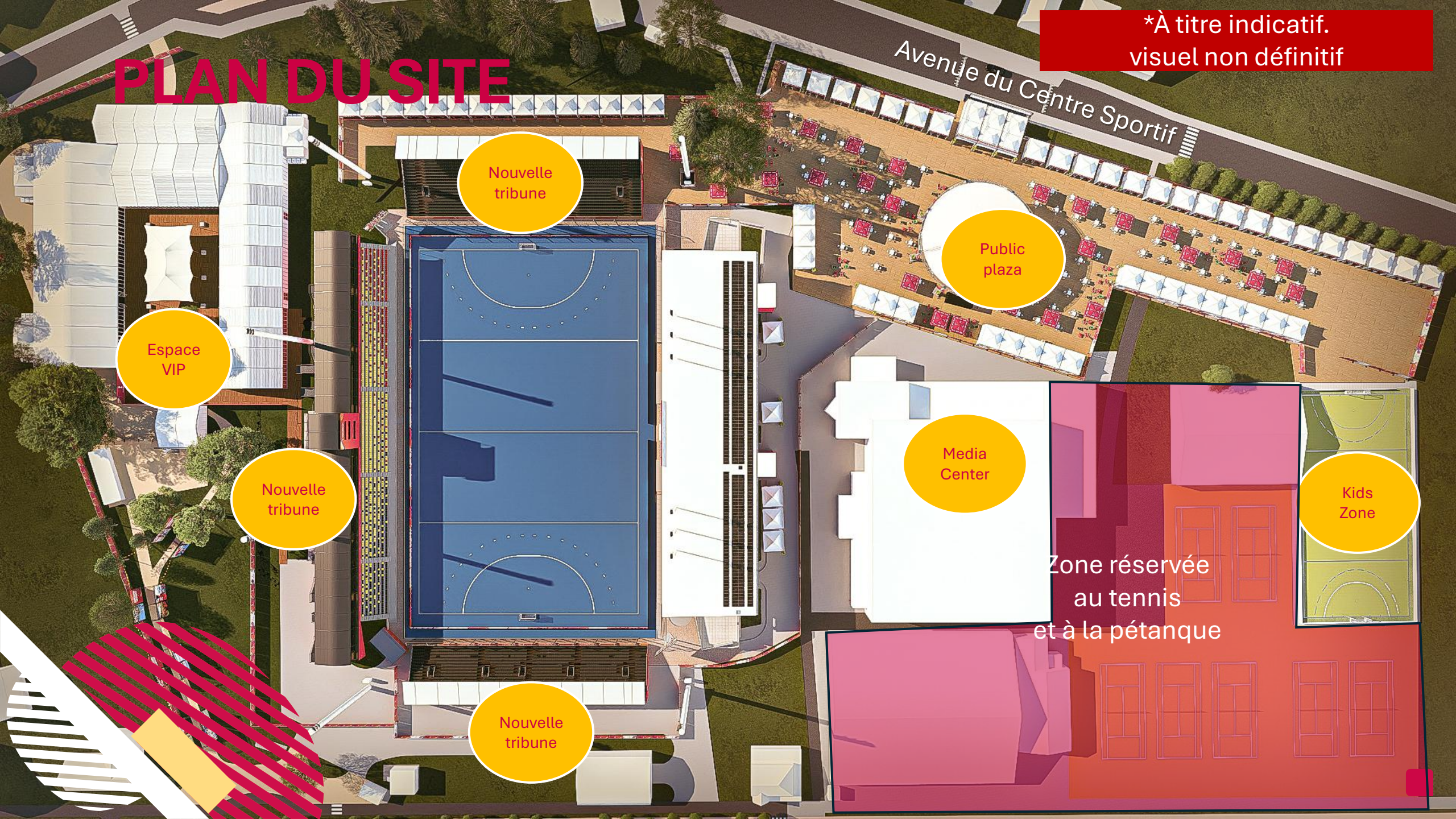

Espace  
VIP

Nouvelle  
tribune

Nouvelle  
tribune

Public  
plaza

Media  
Center

Kids  
Zone

Zone réservée  
au tennis  
et à la pétanque

Nouvelle  
tribune



# **Accessibilité des spectateurs et parkings**



# Un plan de mobilité étudié



- **Améliorer** l'accessibilité de l'évènement ainsi que faciliter la mobilité interne par les modes actifs et les transports en commun;
- **Garantir la sécurité** pour les participants de l'évènement et la sécurité routière en général;
- Contribuer à un évènement **durable**;
- **Éviter les nuisances** et maintenir l'**accessibilité** des riverains aux alentours;
- Contribuer à une **expérience positive** et agréable pour les visiteurs.

Une approche:

- Systématique
- Multimodale
- Sur mesure → basée sur l'analyse de mobilité

3 objectifs principaux

- Réduire le nombre de voitures se rendant à la zone sportive
- Motiver les visiteurs à préparer leur voyage
- Disperser les flux de trafic



# Mobilité douce « spectateurs »

- **Quelle gare sera promotionnée ?**
  - La **Gare de Wavre** (centre) sera celle **communiquée** au public ;
- **Les spectateurs pourront-ils venir à vélo ?**
  - Oui, des parkings vélos seront prévus à proximité du stade, au niveau de Av. Notre Dame de Basse-Wavre dans le parc Marial.
- **Les spectateurs pourront-ils venir en bus ?**
  - Oui, les lignes classiques du TEC et de DE LIJN resteront actives pendant la durée de la Coupe du Monde. Notamment les bus Express.
  - 4 lignes Express –Gare de Wavre
    - Connexion directe avec les Park & Ride de Bruxelles (Kraainem, Hermann Debroux)
    - Horaires voir : [www.letec.be](http://www.letec.be)
    - Quelques lignes locales avec service limité vers la gare de Wavre



# Plan de mobilité douce autour du stade

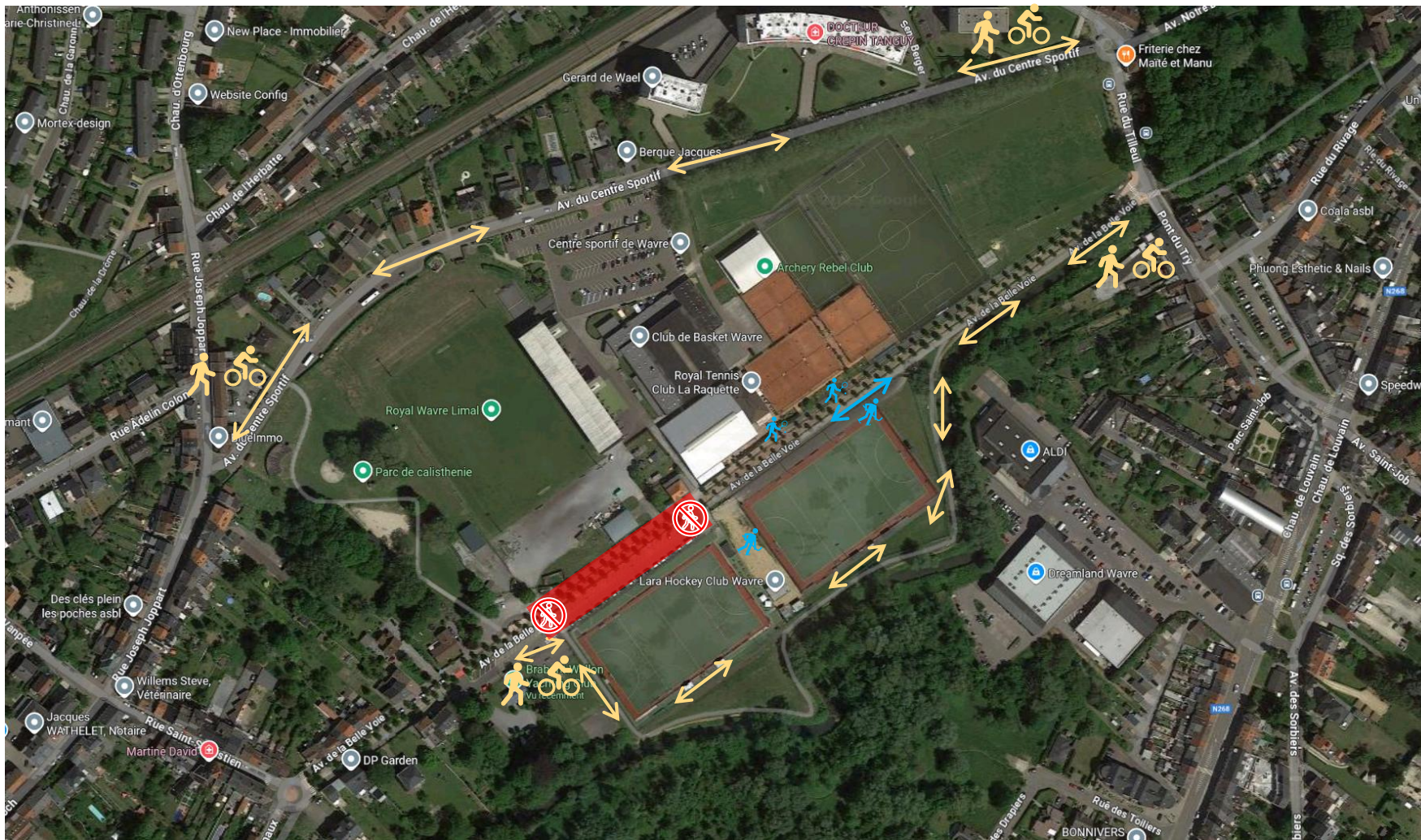

- L'accès sera libre pour les piétons et les vélos sur **l'avenue du Centre Sportif** (flèches jaunes)
- L'accès sur la **Belle Voie** sera **bloqué à tous** entre le terrain 1 du Lara et le Yacht club du **30/07/26 au 04/09/26**.
- Cependant l'accès sera possible **librement pour les piétons & vélos** en passant **derrière les terrains de hockey**.
- Les membres du club de tennis et du Lara pourront arriver via la flèche en bleu.



# Parkings spectateurs et intervenants

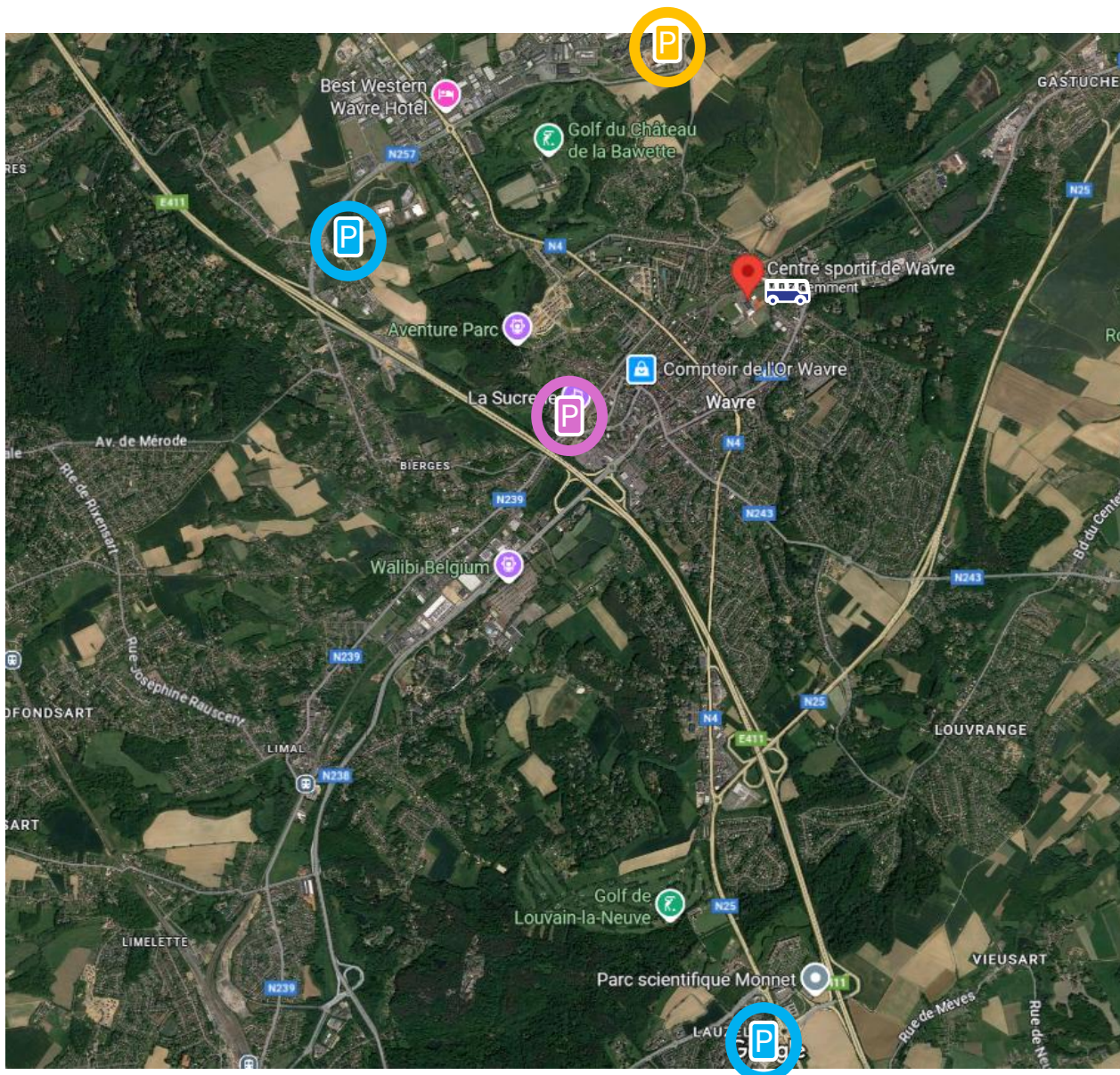

P	Crew	Sucrerie
P	Public	Zoning nord LLN
P	VIP's	Sabin



# Parkings spectateurs

- **Quels sont les parkings prévus par l'organisation pour les spectateurs ?**
  - Deux zones de parkings sont envisagées par l'organisation pour les spectateurs :
    - Du côté de **Wavre Nord** dans des champs mis à disposition par des agriculteurs ;
    - Du côté **Sud**, au **Parking Louvain-La-Neuve** (parking Effia Accueil) de **Louvain-la-Neuve**.
  - Une zone est prévue pour les VIP's :
    - Du côté du **zoning « GSK »** avec les parkings Sabin.
- **La Sucrierie comme base pour les intervenants de la Coupe du Monde**
  - Le parking de La Sucrierie servira d'Accreditation Center et de parking pour la presse, le crew et les fournisseurs externes.
- **Des navettes vers le stade**
  - Bien entendu, vu la distance, des **navettes** seront prévues pour acheminer les différentes populations vers le stade ;
  - Ces flux ont été conçus en concertation avec la Ville de Wavre, la Zone de Police de Wavre et d'OLLN ainsi qu'avec le TEC et le cabinet de mobilité SCelta ;
  - Ils ont été pensés afin de **diminuer l'impact sur les quartiers** et de **préserver la sécurité** des différents usagers.



# Flux spectateurs & shuttles

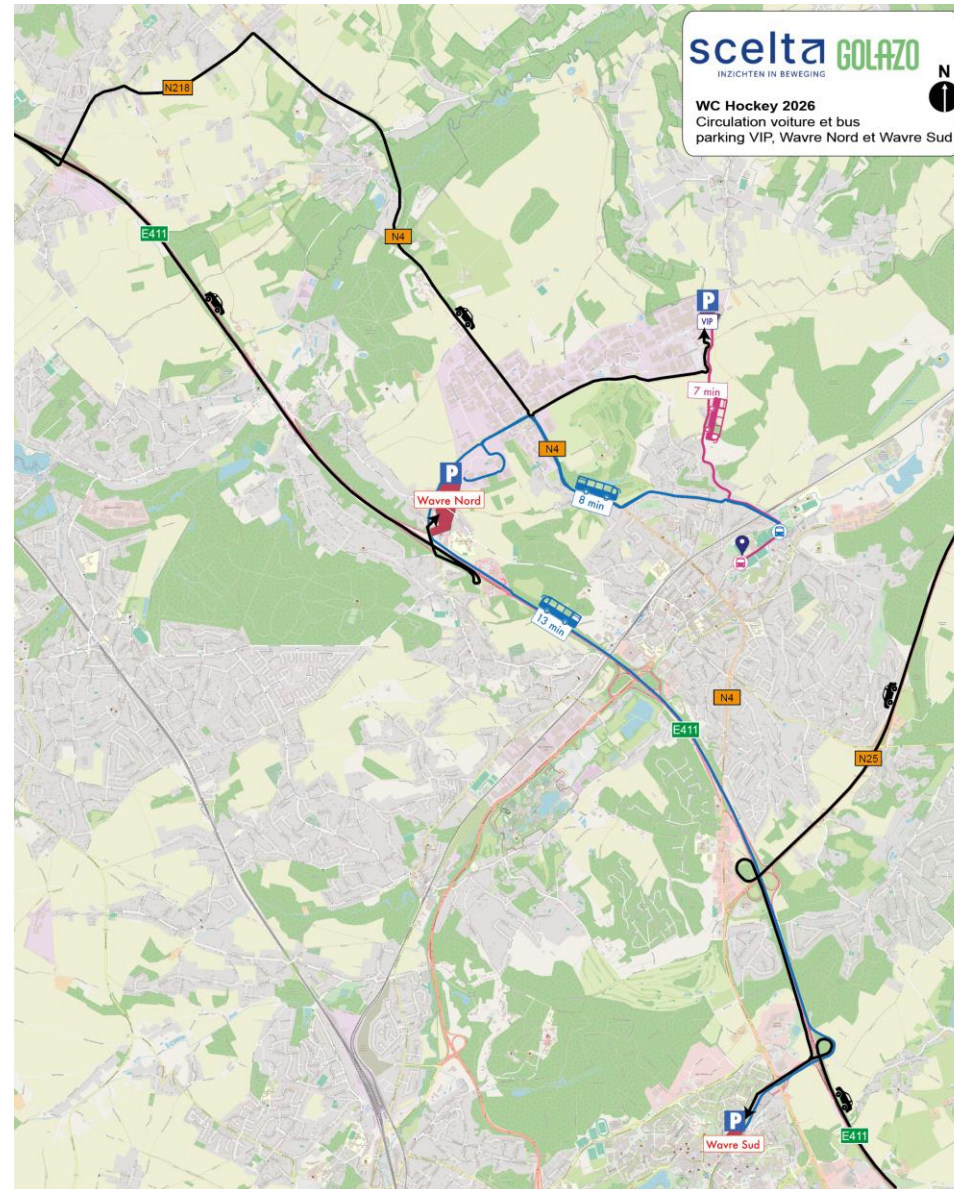

# Gestion « online »

- Intégrer l'évènement, les mesures de circulation temporaires et les destinations spécifiques dans **les applis de navigation**
  - Objectifs : minimaliser la circulation de transit dans les alentours du site
  - Diriger les automobilistes vers leur destination, sans détour
- L'évènement sera **intégré** dans Waze, Google Maps, TomTom, Apple Maps, Here.
- Des **destinations spécifiques** seront créées pour certains groupes cibles/destinations:
  - Organisation, presse, parking public...
- Un **centre de mobilité** sera mis en place sur site :
  - Suivi de la situation du trafic et de l'occupation des parkings ;
  - Communication visiteurs ;
  - Communication partenaires ;
  - Collecte des données ;
  - Suivi des applis de navigation.

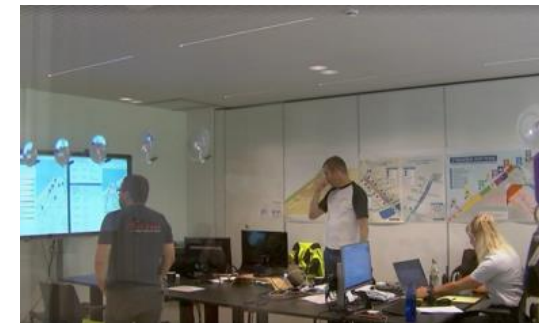

**scelta**  
INZICHTEN IN BEWEGING





# Description des périmètres et accessibilité riverains



# Périmètres et objectifs

- Plusieurs périmètres ont été dessinés par l'organisation avec l'appui de la Police et de la Ville :
  - Un périmètre **jaune** qui servira de **zone de dissuasion** et qui sera réservée à la circulation riverain et aux véhicules de l'organisation, mais sans filtrage spécifique.
    - L'objectif de cette zone est de diminuer la venue de voitures "étrangères" dans les zones résidentielles.
  - Un périmètre **orange**, comprenant les rues proches du stade. Un filtrage sera réalisé et des macarons seront fournis aux riverains.
    - L'objectif de cette zone est **de sécuriser les abords du stade** et de **fluidifier la circulation riveraine**.
  - Un périmètre **Gris**, à accès réservé et ne sera pas accessible sans accréditation (badge, ticket,...).

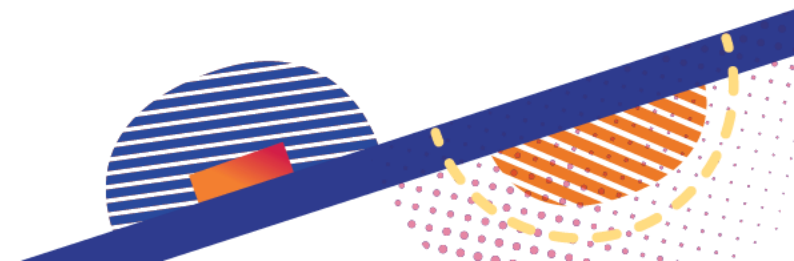

# Frontières du périmètre jaune

Le périmètre jaune prendra place entre la chaussée de la Noire Espine, la N4/chaussée de Bruxelles et la chaussée de Louvain.

Il comprend toutes les rues à l'intérieur de ce périmètre.

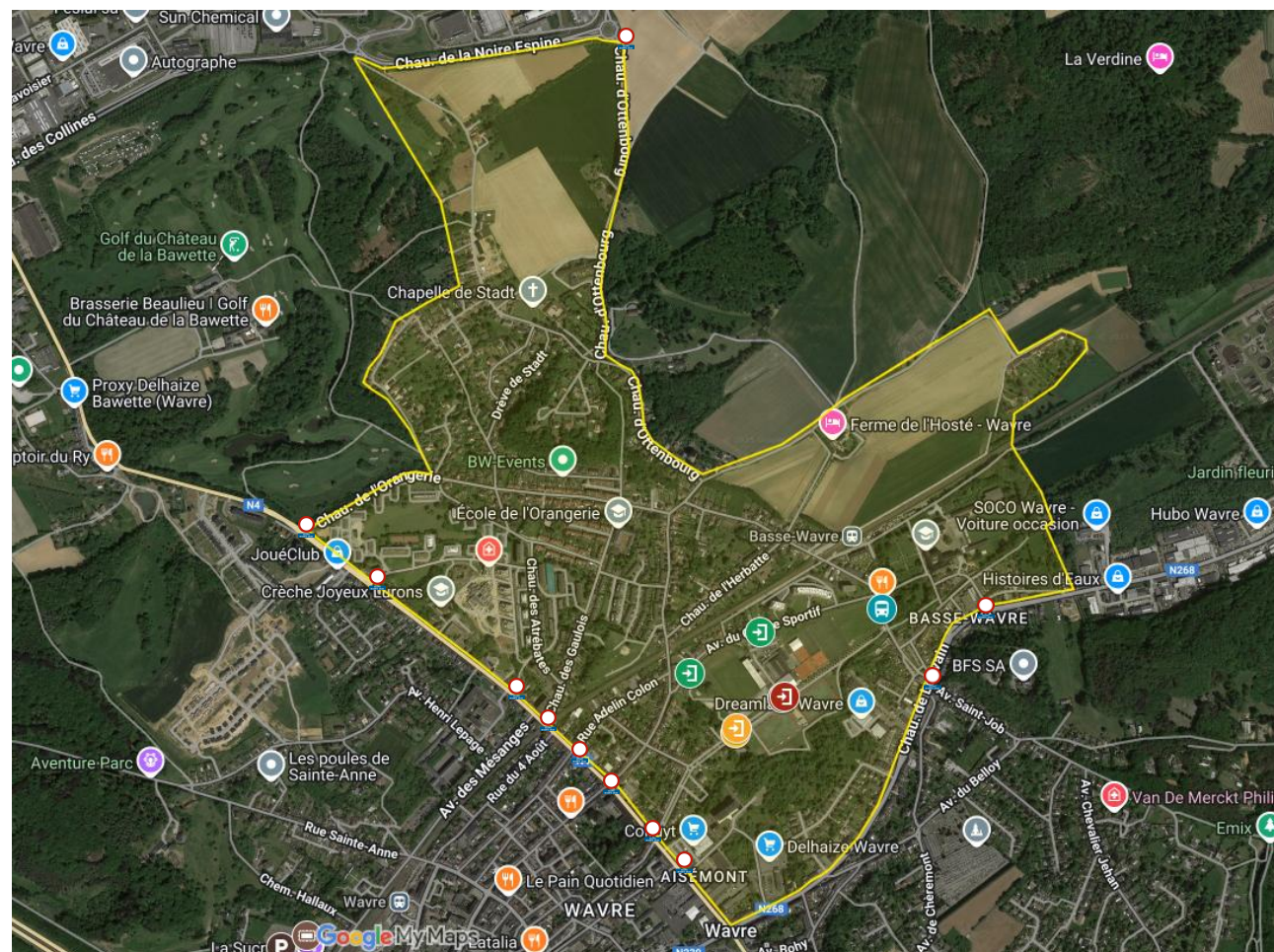

# Frontières des périmètres orange

Le périmètre orange comprend

- Une partie de l'avenue de la Belle Voie et
- L'avenue du Centre Sportif.

*Remarque: la rue Joppart est sortie du périmètre orange suite à l'analyse de la mobilité de l'inauguration du stade*

Le périmètre orange est une zone qui sera **contrôlée** par du **personnel de l'organisation**, supporté par la Police. Ce contrôle a pour objectif de **garantir la sécurité** de l'ensemble des usagers pendant les pics d'affluence dû à l'événement.



Le périmètre orange va être divisé en 2 :

Un « <b>orange clair</b> », destiné à une partie de l'avenue de la Belle Voie	Un « <b>orange foncé</b> », destiné lui à l'avenue du Centre Sportif
---	--



	JAUNE	ORANGE CLAIR	ORANGE FONCÉ
<b>Quelles sont les rues du périmètre?</b>	Toutes les rues comprises entre la RN257/chaussée des Collines, la N4/chaussée de Bruxelles et la RN268/chaussée de Louvain. Il ne comprend pas les rues des périmètres orange clair et foncé.	Avenue de la Belle Voie jusqu'au n°24b.	Avenue du centre sportif
<b>Pourrons-nous nous y déplacer en voiture ?</b>	<b>Oui</b> , sans limitation sauf injonction contraire des forces de l'ordre.	<b>Oui</b> , sans limitation avec le macaron sauf injonction contraires des forces de l'ordre.	<b>Oui</b> , jusqu'à la fermeture de la voirie avec macaron. <b>Non</b> , après la fermeture de la voirie.
<b>Pourrons-nous nous garer en voirie ?</b>	<b>Oui</b> , sous réserve du respect du code de la route.		<b>Non</b> , le parking sera interdit en voirie sur l'ensemble de la zone.
<b>Des parkings seront-ils réservés pour les riverains?</b>	<b>Oui</b> , le parking Désiré Yernaux et la place Polydore Beaufaux seront réservés aux riverains des rues suivantes : av. Désiré Yernaux – rue Saint-Sébastien – rue Saint-Roch – av. Van Pee – rue Adelin Colon – rue Joseph Joppart – place Polydore Beaufaux – Pont du Try – rue du Tilleul – ruelle de la Gare de Basse-Wavre et rue du Rivage (sous réserve de l'apposition du macaron).	<b>Oui</b> , le parking Désiré Yernaux (sous réserve de l'apposition du macaron).	<b>Oui</b> , le parking SNCB situé à côté de la gare de Basse Wavre (sous réserve de l'apposition du macaron).
<b>Le périmètre sera-t-il fermé complètement à la circulation des voitures ?</b>	<b>Non</b> , sauf injonction contraire des forces de l'ordre.		<b>Oui</b> , <b>entre 3h avant</b> les matchs tests et Coupe du monde à forte affluence <b>et 2h après</b> la fermeture des portes du stade.

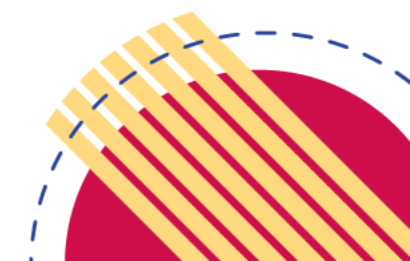

	JAUNE	ORANGE CLAIR	ORANGE FONCÉ
Qui pourra y accéder et comment ?	<ul style="list-style-type: none"> <li>Les <b>piétons</b> et <b>cyclistes</b> : librement</li> <li>Les <b>riverains</b> : librement</li> <li>Les <b>livreurs</b>, <b>transport de PMR</b>, les <b>patients</b> des cabinets médicaux et les <b>clients</b> des commerces</li> <li>Les <b>enseignants</b> et <b>parents</b> qui déposent leurs enfants à l'école</li> </ul>	<ul style="list-style-type: none"> <li>Les <b>piétons</b> et <b>cyclistes</b> (à pied) : librement</li> <li>Les <b>voitures des riverains</b> : sur présentation du <b>macaron</b> correspondant à la zone sauf pendant les heures de fermeture</li> <li>Les <b>livreurs</b> (GLS, repas,...), le <b>facteur</b>, le <b>personnel infirmier</b>, les <b>services de transport PMR</b> : sous réserve que leur fonction soit correctement identifiable et qu'ils ne réalisent qu'un arrêt temporaire (pas de parking, hors zone réservée et places privées)</li> <li>Les <b>patients des cabinets (para)médicaux</b> : sur présentation d'une preuve de rendez-vous (document écrit, sms, e-mail...)</li> </ul>	
L'accès à mon domicile/lieu de travail se fera-t-il par un endroit précis ?	<p><b>Non</b>, mais vous ne pourrez pas traverser les périmètres dont vous n'avez pas accès (ex : l'av. du Centre Sportif pour les détenteurs d'un macaron orange clair et jaune)</p>		<p><b>Pour les habitants des immeubles côté football</b> : accès via la rue du Tilleul.  <b>Pour les habitants des maisons côté terrain de hockey/plaine de jeu</b> : accès via la rue Joseph Joppart.</p>
Est-ce que des zones de stationnement seront interdites durant l'activation des périmètres ?	<p><b>Non</b>, les riverains ne perdront pas de place de parking dans ce périmètre à l'exception de 10 emplacements sur la place P. Beaufaux côté libraire.</p>	<p><b>Non</b>, mais le stationnement sera réservé aux riverains.</p>	<p><b>Oui</b>, l'Avenue du Centre Sportif et le parking du Centre Sportif.</p>

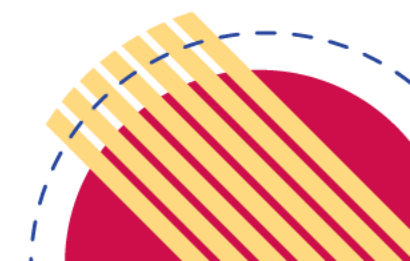

## Pourquoi apposer un macaron sur votre pare-brise ?

Durant les périodes de Pro League et Coupe du Monde, le macaron permettra de limiter l'accès aux périmètres aux riverains, d'assurer votre tranquillité, de faciliter la circulation locale et de préserver les places de stationnement en voirie, à l'exception de l'avenue du Centre Sportif.

## Quand utiliser le macaron ? (\*)

Le macaron doit être apposé sur votre pare-brise, aux dates suivantes, à partir du 1<sup>er</sup> avril :

JOUR	DATE	Quoi?	Ouverture site	Fermeture site	CONTRÔLE ORANGE CLAIR	CONTRÔLE ORANGE FONCÉ	FERMETURE ORANGE FONCÉ
Mercredi	1-4-2026	Inauguration + matchs Red Panthers / Red Lions (**)	17:00:00	00:00:00	15h30-00h00	15h30-00h00	17h00-00h00
Jedi	25-6-2026	Hockey Pro League 2026 - Jour de match 9 (**)	17:00:00	00:00:00	10h00-00h30	10h00-00h30	16h30-00h30
Samedi	27-6-2026	Hockey Pro League 2026 - Jour de match 11 (**)	15:30:00	22:00:00	10h00-22h30	10h00-22h30	15h00-22h30
Dimanche	28-6-2026	Hockey Pro League 2026 - Jour de match 12 (**)	13:00:00	20:00:00	10h00-22h30	12h00-19h30	12h30-20h30
Samedi	15-8-2026	Coupe du Monde - Jour de match 1	10:30:00	01:00:00	09h30-00h30	09h30-00h30	17h00-00h30
Dimanche	16-8-2026	Coupe du Monde - Jour de match 2	10:30:00	23:30:00	09h30-00h30	09h30-00h30	14h30-00h30
Lundi	17-8-2026	Coupe du Monde - Jour de match 3	10:00:00	23:30:00	09h00-00h30	09h00-00h30	17h00-00h30
Mardi	18-8-2026	Coupe du Monde - Jour de match 4	10:00:00	23:30:00	09h00-00h30	09h00-00h30	17h00-00h30
Mercredi	19-8-2026	Coupe du Monde - Jour de match 5	10:00:00	23:30:00	09h00-00h30	09h00-00h30	17h00-00h30
Jedi	20-8-2026	Coupe du Monde - Jour de match 6	10:00:00	23:30:00	09h00-00h30	09h00-00h30	17h00-00h30
Vendredi	21-8-2026	Coupe du Monde - Jour de match 7	10:00:00	01:00:00	09h30-02h00	09h30-02h00	14h30-01h00
Samedi	22-8-2026	Coupe du Monde - Jour de match 8	10:30:00	01:00:00	09h30-02h00	09h30-02h00	14h30-01h00
Dimanche	23-8-2026	Coupe du Monde - Jour de match 9	10:30:00	23:30:00	09h30-00h30	09h30-00h30	17h00-00h30
Lundi	24-8-2026	Coupe du Monde - Jour de match 10	10:00:00	23:30:00	09h00-00h30	09h00-00h30	17h00-00h30
Jedi	27-8-2026	Coupe du Monde - Jour de match 11	10:00:00	23:30:00	09h00-00h30	09h00-00h30	17h00-00h30
Vendredi	28-8-2026	Coupe du Monde - Jour de match 12	10:00:00	23:30:00	09h00-00h30	09h00-00h30	17h00-00h30
Dimanche	30-8-2026	Coupe du Monde - Jour de match 13	12:30:00	22:00:00	11h30-24h00	11h30-24h00	12h00-22h00

(\*) = Les horaires sont sujets à modification en fonction des injonctions des forces de l'ordre.

(\*\*) = Matches, dits « matchs tests », permettant de suivre la mise en place opérationnelle des périmètres.

	JAUNE	ORANGE CLAIR	ORANGE FONCÉ
Où sera contrôlé mon macaron?	Aux accès des parkings Désiré Yernaux et Polydore Beaufaux	Avenue de la Belle Voie ainsi qu'à l'entrée du Parking Désiré Yernaux	A chaque entrée de l'Avenue du Centre Sportif ainsi que sur le parking SNCB à la gare de Basse-Wavre (uniquement CdM)
Pourrons-nous recevoir des invités ?	Oui	Oui, mais ils ne pourront pas se garer dans le périmètre.	

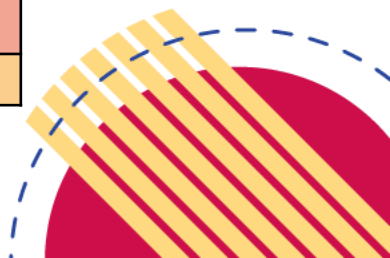

# Frontières du périmètre organisation

- Le périmètre gris est la zone “réservée” à la Coupe du Monde. Une accréditation ou un ticket d’entrée seront nécessaires pour y accéder.
- **Il comprend :**
  - La plaine de jeux ;
  - Le stade de hockey ;
  - L’ensemble du complexe sportif ;
  - Le deuxième terrain du Lara ;
  - La Belle Voie devant le terrain du Lara ;
  - Les petits terrains de football.
- **Il ne comprend pas :**
  - Le tennis, padel et les 2 grands terrains de football ;
  - Le premier terrain du Lara et son club-house.

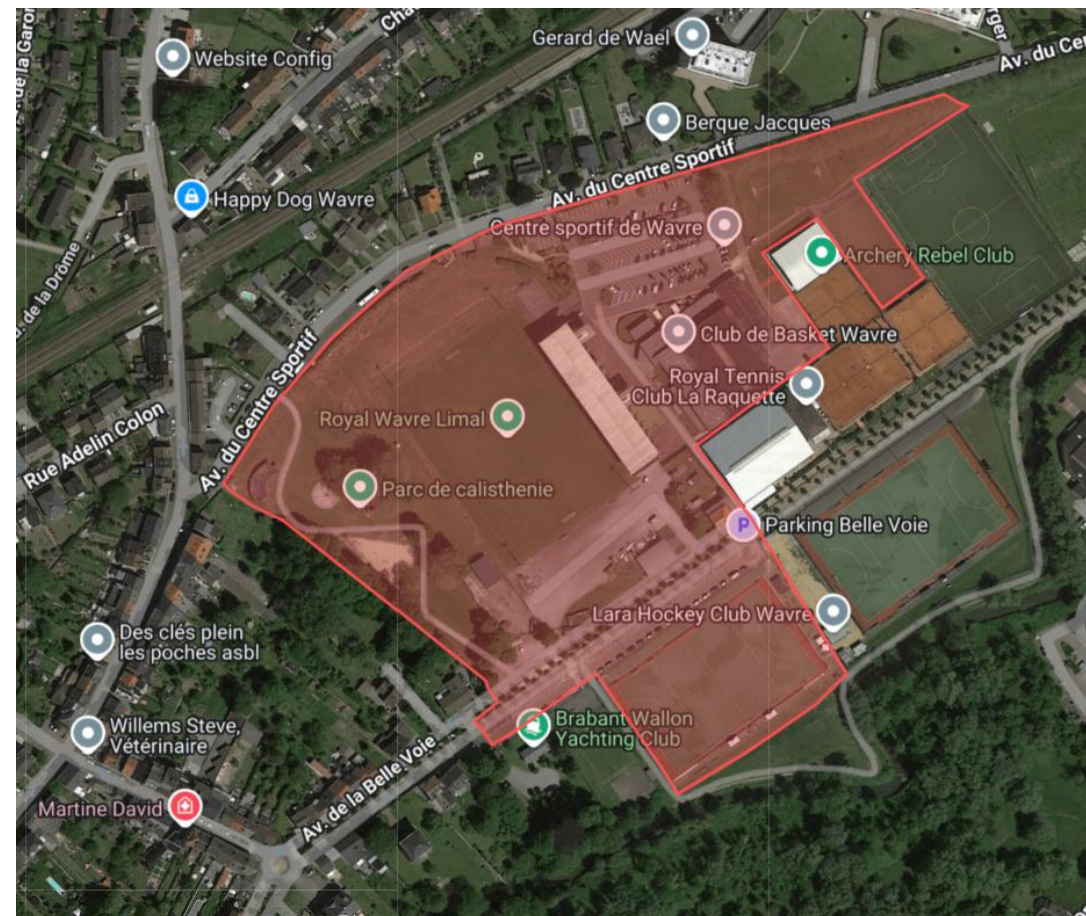

# Sécurisation des périmètres

## • Est-ce que la Police va être en permanence dans ces périmètres ?

- Non, la Police ne tiendra pas 24h/24 les périmètres ;
  - Cependant, une analyse des risques sera réalisée par les autorités, la présence policière sera jugée en fonction.
- Les agents seront à des postes jugés cruciaux pour assurer la sécurité de tous ainsi que dans le stade pendant que celui-ci sera en activité;
- Le filtrage sera réalisé en collaboration avec du personnel de l'organisation ;
- La sécurité privée des infrastructures sera réalisée par de la sécurité privée, engagée par l'organisation.

## • Est-ce qu'un contrôle systématique des sacs sera réalisé à l'entrée des périmètres ?

- Le contrôle d'accès, des sacs ainsi que le type d'objets interdits dans le périmètre varieront en fonction de ce qui sera décidé par les autorités.
- Les informations ad hoc seront communiquées en amont ainsi qu'aux abords du stade.

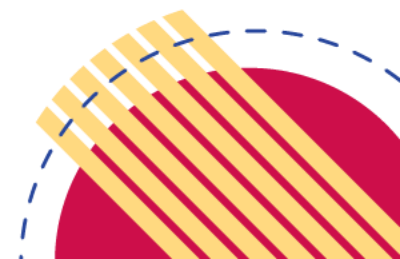

# Parkings riverains

Parkings destinés aux riverains	Pendant la Coupe du Monde
Parking Désiré Yernaux /Polydore Beaufaux/Infrabel Basse-Wavre	Réservé aux riverains munis d'un macaron de couleur adéquate
Rues du périmètre jaune	Stationnement & circulation réservé aux riverains
Emplacement de stationnement privés	Garages, allées, etc. N'empiétant pas sur la voie publique. Les mesures de mobilité en voirie resteront d'application. Ni l'organisation, ni la Ville ne seront responsables de la gestion des zones privées



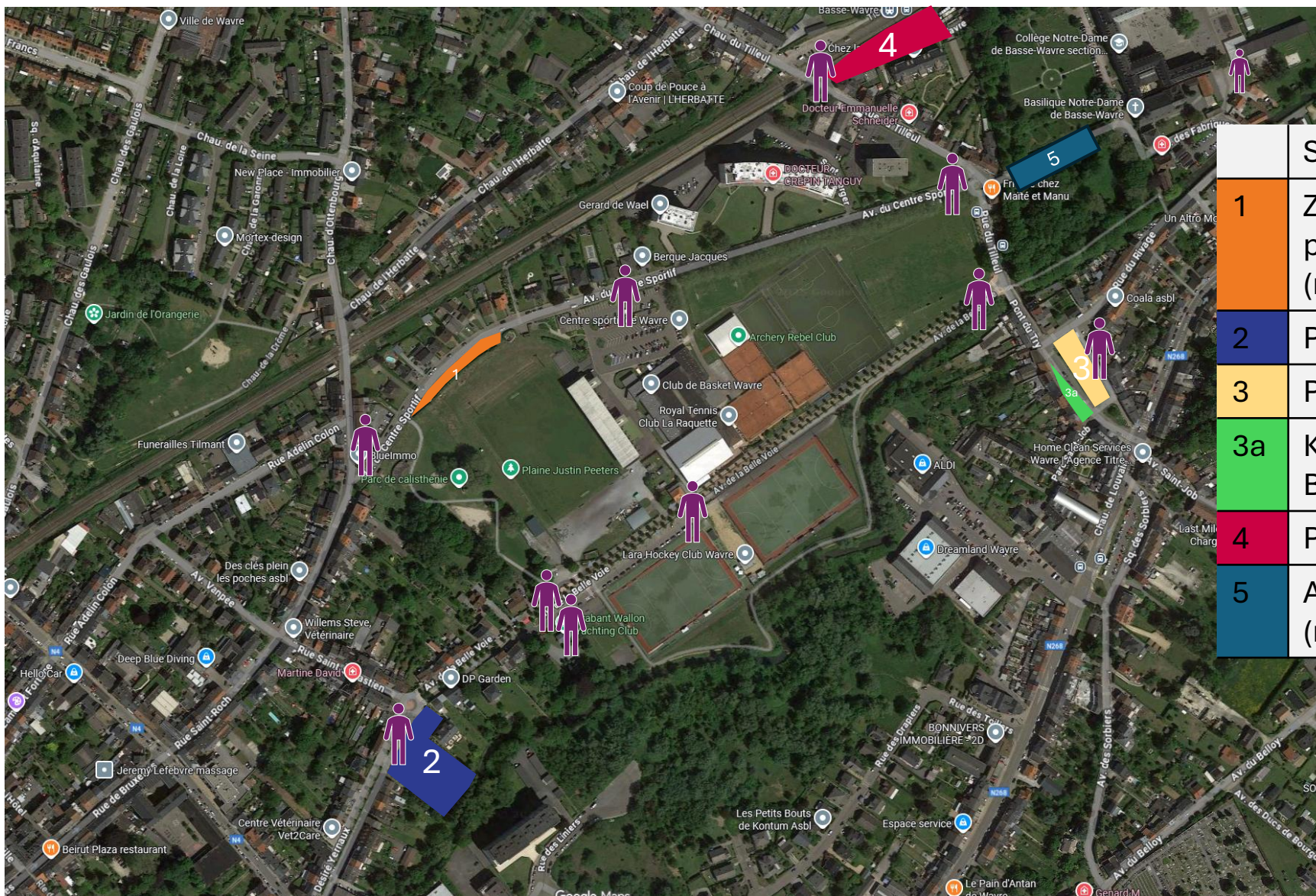

	Steward
1	Zone de stationnement destinée aux patients des cabinets médicaux (maximum 1h avec disque)
2	Parking Désiré Yernaux
3	Parking Polydore Beaufaux
3a	Kids & Ride clubs & écoles (Polydore Beaufaux)
4	Parking SNCB Basse Wavre
5	Av. Notre Dame de Basse-Wavre (maximum 30min avec disque)



## Réservation de stationnement Coupe du monde (15/08/26 au 30/08/26)



Lieu	Interdiction	Info complémentaire	Horaires
Chaussée de l'Orangerie	Interdiction de stationner côté pair + mise à sens unique. La circulation sera autorisée vers la Chée d'Ottenbourg.		Du 15/08 à 8h au 30/08 à minuit
Chaussée de l'Herbatte	Interdiction de stationner côté pair + mise à sens unique. La circulation sera autorisée vers la Chée d'Ottenbourg.		Du 15/08 à 8h au 30/08 à minuit
Chaussée du Tilleul	Interdiction de stationner + mise à sens unique à hauteur du N°150. La circulation sera autorisée vers la rue du Tilleul.		Du 15/08 à 8h au 30/08 à minuit
Parking Désiré Yernaux	Interdiction de stationner	Excepté riverains (avec macaron)	Du 15/08 à 8h au 30/08 à minuit
Place Polydore Beaufaux	Interdiction de stationner	Excepté riverains (avec macaron)	Du 15/08 à 8h au 30/08 à minuit
Place Polydore Beaufaux	Interdiction de stationner sur les places de parking en épis côté librairie	Zone réservée Kiss & Ride	Du 15/08 à 8h au 30/08 à minuit
Rue Joseph Joppart	Interdiction de stationner (entre le N°35 et 46)		Du 15/08 à 8h au 30/08 à minuit
Rue Joseph Joppart	Interdiction de stationner	Excepté riverains (avec macaron)	Du 15/08 à 8h au 30/08 à minuit
Rue Joseph Joppart	Interdiction d'accès	Excepté riverains (avec macaron)	Du 15/08 à 8h au 30/08 à minuit
Avenue du Centre Sportif	Interdiction de stationner	Excepté zone bleue 60 min réservée à la patientèle jusque 17h	Du 15/08 à 8h au 30/08 à minuit
Avenue du Centre Sportif	Interdiction d'accès	Excepté riverains (avec macaron)	Du 15/08 à 8h au 30/08 à minuit

Lieu	Interdiction	Infos complémentaire	Horaire
Parking du Centre Sportif (dans sa totalité)	Interdiction de stationner	Excepté organisation	Du 20/07 à 8h au 05/09 à minuit
Avenue de la Belle Voie	Interdiction de stationner (entre le n°24b et le n°3)	Excepté riverains (avec macaron)	Du 15/08 à 8h au 30/08 à minuit
Avenue de la Belle Voie	Interdiction de stationner (entre le n°24b et le LARA)	Excepté organisation	Du 20/07 à 8h au 05/09 à minuit
Avenue de la Belle Voie	Interdiction d'accès (entre le n°24b et le n°3)	Excepté riverains (avec macaron)	Du 15/08 à 8h au 30/08 à minuit
Avenue de la Belle Voie	Interdiction d'accès (entre le n°24b et le LARA)	Excepté organisation	Du 20/07 à 8h au 05/09 à minuit
Périmètre jaune	Interdiction de circuler	Excepté riverains	Du 15/08 à 8h au 30/08 à minuit
Lieu	Panneau	Info complémentaire	Horaires
Avenue Notre-Dame de Basse-Wavre	Zone bleue 30min	Réservée clientèle commerces	Du 15/08 à 8h au 30/08 à minuit
Avenue du Centre Sportif	Zone bleue 60min	Réservée aux patients	Du 15/08 à 8h au 30/08 à minuit
<b>Zone Wavre Nord</b>			
Lieu	Interdiction	Infos complémentaire	Horaire
Rue de Wavre (entre le n°45 et la sortie AC Bierges)	Interdiction de stationner		Du 15/08 à 8h au 30/08 à minuit
Rue du Cerisier D'Haine	Interdiction de stationner		Du 15/08 à 8h au 30/08 à minuit
Av. Zénobe Gramme (en face du garage Audi)	Interdiction de stationner		Du 15/08 à 8h au 30/08 à minuit
Av. Léonard Da Vinci (zone)	Interdiction de stationner		Du 15/08 à 8h au 30/08 à minuit

# Comment sera gérée l'accessibilité aux écoles ?

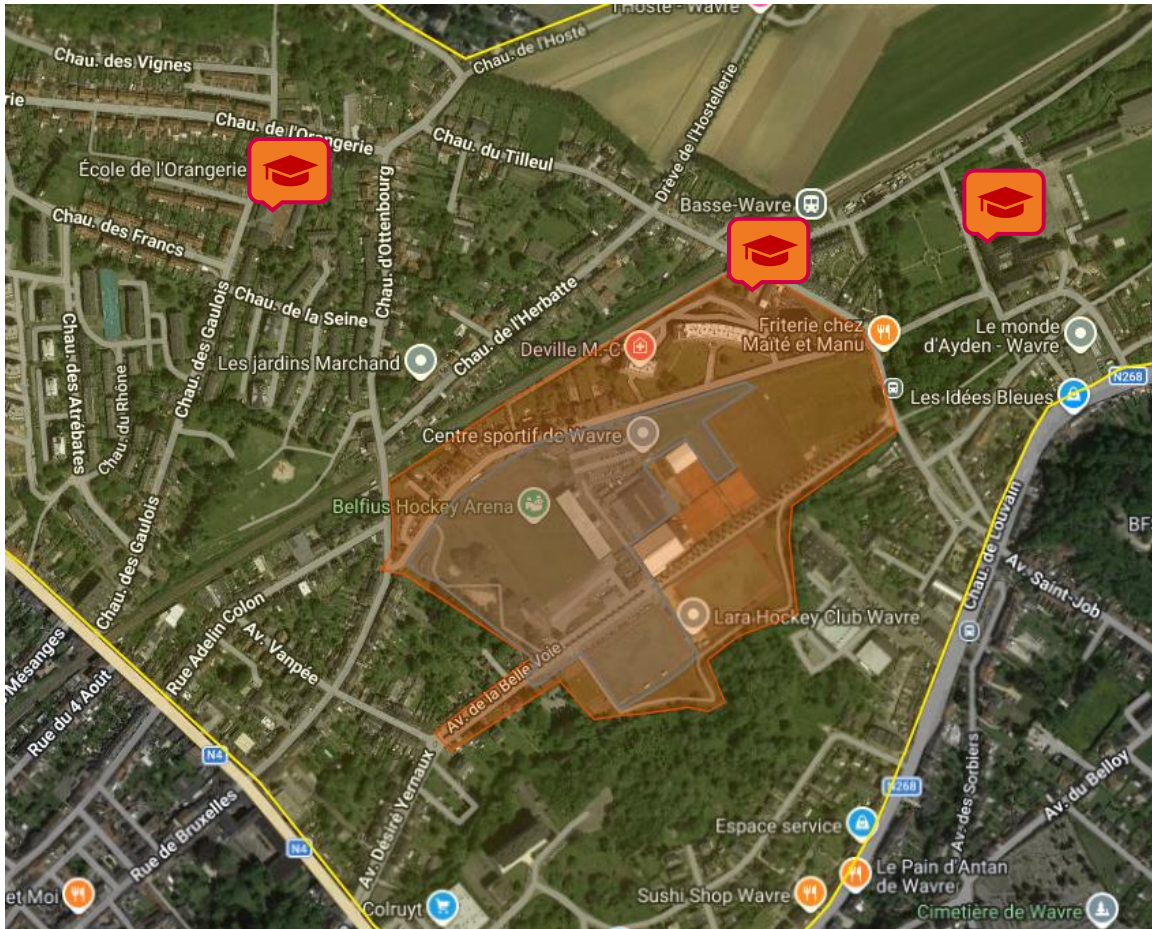

La 2<sup>ème</sup> semaine de la Coupe du Monde sera également la rentrée scolaire.

Seuls **3 jours** de matchs se joueront en **même temps** qu'une **journée scolaire** :

- Lundi 24/08, jeudi 27/08 et vendredi 28/08

Les différentes écoles du quartier sont situées dans le **périmètre jaune**.

- Il n'y aura donc pas de contrôle aux frontières de ce périmètre.

De plus, les **horaires ne coïncident pas** :

- La zone orange foncé ne sera contrôlée qu'à partir de 9h ces 3 jours
- Et elle sera fermée à partir de 17h le soir

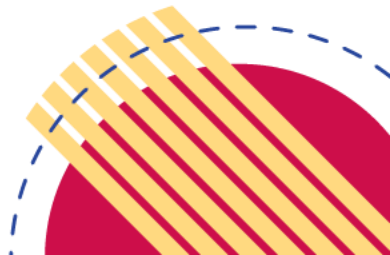

# Nuisances et spectateurs



# Pendant la compétition

- **Jusqu'à quelle heure le stade sera-t-il « fonctionnel » ?**
  - L'**éclairage** et la **sonorisation** du stade même seront **coupés au plus vite** (mais au moins 60 minutes) après la fin des matchs (afin de garantir l'évacuation sécuritaire de celui-ci et).
  - La **plaza publique** sera active également **après la fin des matchs** pour garantir une sortie fluide des spectateurs. Mais sera fermée au plus tard à **minuit**.
    - Sauf les **3 jours de week-end** (15, 21 et 22), ou des « **afterparty** » seront organisées en suivant les injonctions de la Zone de Secours, de la Ville et de la Police.
    - L'organisation tiendra à respecter ces règles, sous l'impulsion de la Ville et de la Police.
- **Allons-nous organiser des shows type feux d'artifice ou laser show ?**
  - Le 15 août, une cérémonie d'ouverture sera organisée entre 20h30 et 21h ;
  - Durant chaque match, il y aura des animations prévues ;
  - Un programme détaillé des activités vous sera transmis quand celui-ci aura été validé (courant printemps 2026).



# Pendant la compétition

- **Comment vont être repartis les spectateurs ?**

- Plusieurs points d'entrée/sortie seront créés sur l'avenue du Centre Sportif (en cours d'élaboration);
- Les spectateurs venant en voiture et ayant utilisés les parkings officiels prendront les navettes vers les zones de parking, au niveau de l'avenue du Centre Sportif et/ou de la rue du Tilleul ;
- Un encadrement des spectateurs sera réalisé conjointement par la Police et l'organisation afin de les garantir leur sécurité et limiter les débordements vers les habitations ;
- Une partie des spectateurs se rendra vers le centre-ville et la gare de Wavre, à pied ;

- **Comment sera signalé l'événement ?**

- Des panneaux seront apposés à différents endroits autour de l'événement pour indiquer la direction :
  - Aux voitures, notamment sur l'autoroute et aux abords des parkings
  - Aux piétons, notamment à partir de la Gare de Wavre et à partir des arrêts de bus proches du Stade
- Des totems et autre(s) structure(s) seront positionnés un peu partout dans Wavre et ses abords ;
- Des bâtiments seront habillés aux couleurs de la Coupe du Monde pour mettre l'ensemble de la ville aux couleurs de l'événement.

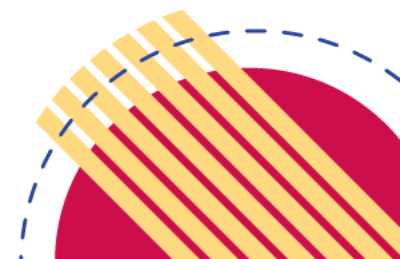

# Pendant la compétition

- **Comment sera gérée la propreté publique ?**
  - Des **poubelles de tri** seront disponibles **dans et aux abords du site** ;
  - Les bières seront servies dans des **gobelets réutilisables** et les softs dans des bouteilles en PET recyclable ;
  - Une attention particulière sera effectuée sur les contenants de la nourriture ;
  - Des **toilettes** seront prévues **en nombre** dans le **site** et **sur les parkings** ;
  - Une équipe s'occupera également de la propreté aux abords du site.
- **Quid des bulles à déchets situées sur le parking du Centre Sportif ?**
  - Les bulles à déchets seront enlevées pendant le temps de la Coupe du Monde ;
  - Idem pour les containers à vêtements ;
  - La collecte des déchets en « porte à porte » sera elle toujours bien réalisée.

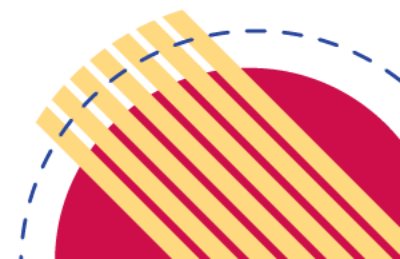

# Pendant la compétition

- **Quid en cas de dégradations commises par un spectateur ?**
  - Toute personne est responsable de ses actes et pourra être poursuivie si elle cause des dommages au matériel ou à la propriété d'autrui
  - Également, tout véhicule qui ne serait pas stationné ou placé à un endroit autorisé, risque d'être dépanné.
  - Golazo, en tant que société organisatrice est **protégée par son assurance responsabilité civile** si une **faute avérée lui est imputée**,
  - Golazo **ne peut être tenue pour responsable** – ni couverte par une assurance – pour les dommages aux biens des riverains **qui ne découlent pas** directement de sa responsabilité.
  - La Ville de Wavre, n'étant pas organisatrice, ne peut être tenue pour responsable de dégâts causés aux biens des riverains qui ne pourraient lui être directement imputables.

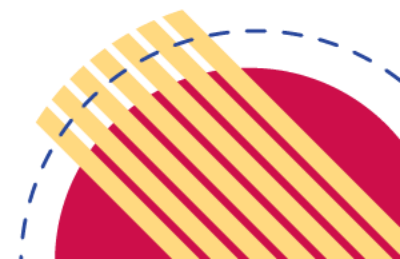

# Communication riverains



# Qui contacter en cas de problème ?

- **Problème vital ou sécuritaire grave ?**
  - Le **112 (Secours)** est le numéro d'urgence de référence ;
    - il peut être soit composé via votre téléphone/smartphone
    - Soit en utilisant l'application « 112 » à télécharger sur votre smartphone et qui permet d'être localisé en temps réel.
  - Si un policier est sur place, vous pouvez communiquer directement avec lui.
- **En cas de dégradation sur un bien mobilier (voiture, etc.) ou sur un bien immobilier (maison, clôture, etc.) ?**
  - Pour les biens immobiliers : faites appel à la **police via le 101**, une équipe viendra constater les faits et acter votre plainte sur place ;
  - Pour les biens mobiliers : prenez rendez-vous dans un commissariat de police pour y faire constater les dégâts sur le bien dégradé et y faire acter votre plainte ;
  - Si la personne ayant commis la dégradation est encore sur place :
    - Adressez-vous à un policier à proximité ;
    - Former le 101 pour faire appel à une équipe de police.

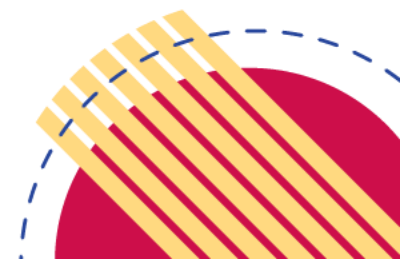

# Qui contacter en tant que professionnel ?

Anticiper, encadrer et accompagner les commerces, entreprises et professions libérales avant et durant l'événement.

## 1. Écoute & coordination

- Mise en place d'un contact direct
- Réception et centralisation des questions / demandes via le service Commerce & Entreprises de la Ville de Wavre – [hockey2026@wavre.be](mailto:hockey2026@wavre.be)
- Réponses coordonnées avec les services communaux (mobilité, travaux, propreté, sécurité, communication) et les organisateurs de l'événement

## 2. Accompagnement & solutions

- Communication claire sur les dispositifs mis en place
- Soutien à la visibilité des commerces (ex. signalétique "Commerces ouverts")

## 3. Information & communication

- Diffusion d'une **note d'information spécifique** aux commerçants, entreprises et professions libérales
- Réunions de suivi avant et pendant la Coupe du Monde
- FAQ et mise à jour régulière sur le site de la Ville

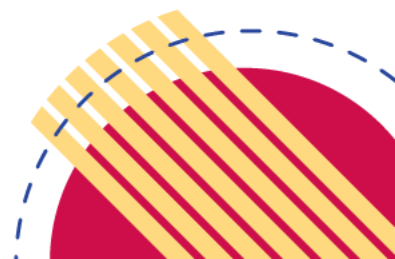

# Comment être informé des avancées autour de la Coupe du Monde ?

- **En ligne**
  - Les dernières actualités seront communiquées sur [www.wavre.be](http://www.wavre.be)
  - Les informations pratiques sont à retrouver sur le site web officiel de l'événement
    - [www.hockeyworldcup2026.be](http://www.hockeyworldcup2026.be)
- **Via le « Bonjour Wavre »**
  - Depuis septembre 2025, des articles à propos de la Coupe du Monde sont publiés dans chaque « Bonjour Wavre »
- **En cas d'incident majeur**
  - Les services de secours vous préviendront via le système Be-Alert
- **Une question ?**
  - Communiquez avec nous via [hockey2026@wavre.be](mailto:hockey2026@wavre.be)

