



VILLE DE
WAVRE



FIH
HOCKEY WORLD CUP
BELGIUM & NETHERLANDS
2026

WAVRE (Belgique)

HOCKEY 2026

Mobilité riverains

WAVRE, nouvelle maison du HOCKEY

- **Match Inaugural (1 avril)**

La construction du stade sera terminée au printemps.

Un premier match inaugural sera joué le 1 avril pour fêter l'événement !

- **Les Hockey Finals (23-25 mai)**

Le mois de mai marquera l'apogée de la saison de hockey belge avec les Carlsberg 0.0 Hockey Finals 2026.

Les grandes finales des championnats

- **Belfius Women's League** (Division d'Honneur Dames)
- **Carlsberg 0.0 Men's League** (Division d'Honneur Messieurs).

Après des demi-finales intenses et de très haut niveau, les meilleures équipes du pays sont prêtes à se disputer les titres nationaux... et les derniers tickets européens !

- **La FIH Pro League (13-28 juin)**

La prestigieuse FIH Hockey Pro League rassemble les 9 meilleures équipes nationales féminines et masculines du monde, dans une compétition qui s'étend sur 9 mois à travers différents pays.

L'événement débarque à **Wavre** en juin 2026 pour **12 journées** de matchs.

La Belgique accueillera les meilleurs pays du monde : l'Inde, l'Australie, l'Allemagne, l'Irlande, l'Espagne, les Pays-Bas et l'Angleterre.

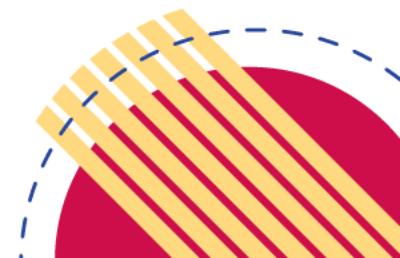



**Comment va se dérouler
la phase de montage ?**



Un montage en plusieurs étapes

22 mai -> 28 juin	Phase « Hockey Finals » / « Pro League » <ul style="list-style-type: none">• Impact sur le stade de hockey• Parking centre sportif disponible (hors fermetures éventuelles pour tests)• Fermeture de la Belle Voie pendant les jours de match
28 juin -> 4 juillet	Démontage Pro League
13 -> 28 juillet	Construction des tribunes / tentes / ... <ul style="list-style-type: none">• Dans l'enceinte du stade et sur la plaine Justin Peeters qui seront alors indisponibles
28 juillet -> 4 septembre	Montage/compétition/démontage dans le stade + sur le parking du Centre Sportif. Ce qui entrainera donc : <ul style="list-style-type: none">• La fermeture du parking du Complexe Sportif ;• La fermeture du hall du Complexe Sportif et donc l'arrêt et/ou le déplacement des activités qui s'y déroulent habituellement ; L'avenue de la Belle Voie restera accessible jusqu'au 3 août et l'avenue du Centre sportif restera accessible sans restriction jusqu'au 14 août et le début des compétitions

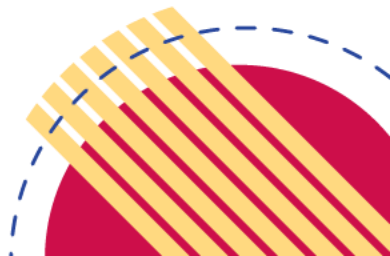

CALENDRIER DES MATCHS

JOUR	DATE	QUI/QUOI?	#match/j	#participants	Ouverture du site	Fermeture du site
Samedi	13-6-2026	Hockey Pro League 2026 - Matchday 1	2	1.500	12h00	18h30
Dimanche	14-6-2026	Hockey Pro League 2026 - Matchday 2	2	1.500	12h00	18h30
Lundi	15-6-2026	Restday				
Mardi	16-6-2026	Hockey Pro League 2026 - Matchday 3	2	1.500	17h30	24h00
Mercredi	17-6-2026	Restday				
Jeudi	18-6-2026	Hockey Pro League 2026 - Matchday 4	2	1.500	17h30	24h00
Vendredi	19-6-2026	Restday				
Samedi	20-6-2026	Hockey Pro League 2026 - Matchday 5	2	3.000	12h00	18h30
Dimanche	21-6-2026	Hockey Pro League 2026 - Matchday 6	2	3.000	10h30	17h00
Lundi	22-6-2026	Restday				
Mardi	23-6-2026	Hockey Pro League 2026 - Matchday 7	2	3.000	17h00	23h30
Mercredi	24-6-2026	Hockey Pro League 2026 - Matchday 8	2	4.000	17h30	24h00
Jeudi	25-6-2026	Hockey Pro League 2026 - Matchday 9	2	4000 + vip's	18h30	24h00
Vendredi	26-6-2026	Hockey Pro League 2026 - Matchday 10	2	4.000	18h30	24h00
Samedi	27-6-2026	Hockey Pro League 2026 - Matchday 11	2	4000 + vip's	15h30	22h00
Dimanche	28-6-2026	Hockey Pro League 2026 - Matchday 12	2	4000 + vip's	13h30	19h00

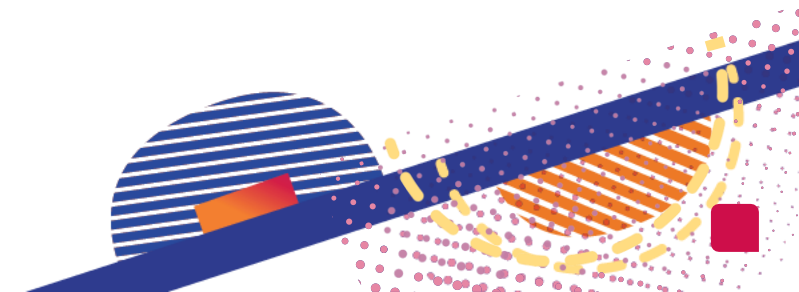

PLAN DU SITE

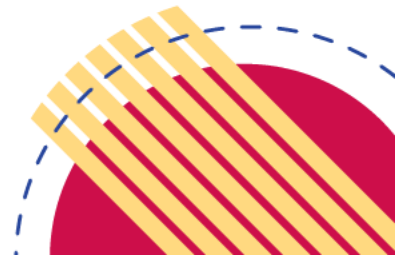
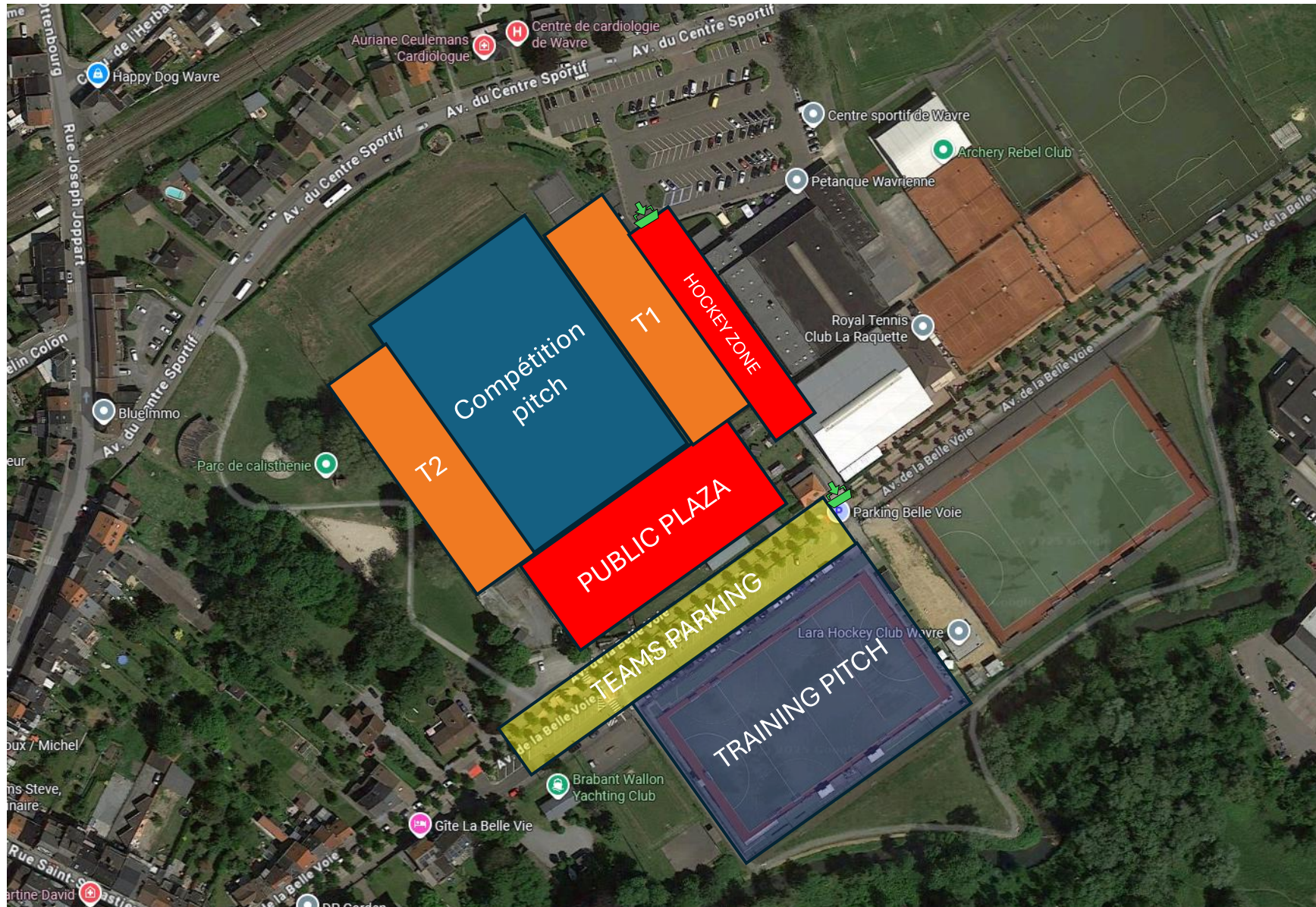

Comment vont arriver les spectateurs ?

- **À vélo ou à pied**
 - La mobilité douce sera poussée et des itinéraires cyclables/piétons seront proposés.
- **En transports en commun**
 - La gare de Wavre (centre) sera la gare communiquée aux spectateurs.
- **En voiture**
 - Les spectateurs arrivant en voiture seront dirigés
 - A Louvain-la-Neuve (parking payant sur réservation)
 - Ils seront ensuite acheminés en navettes selon les mêmes flux que ceux de la Coupe du Monde

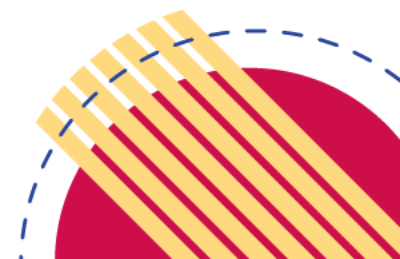

Parkings spectateurs et intervenants

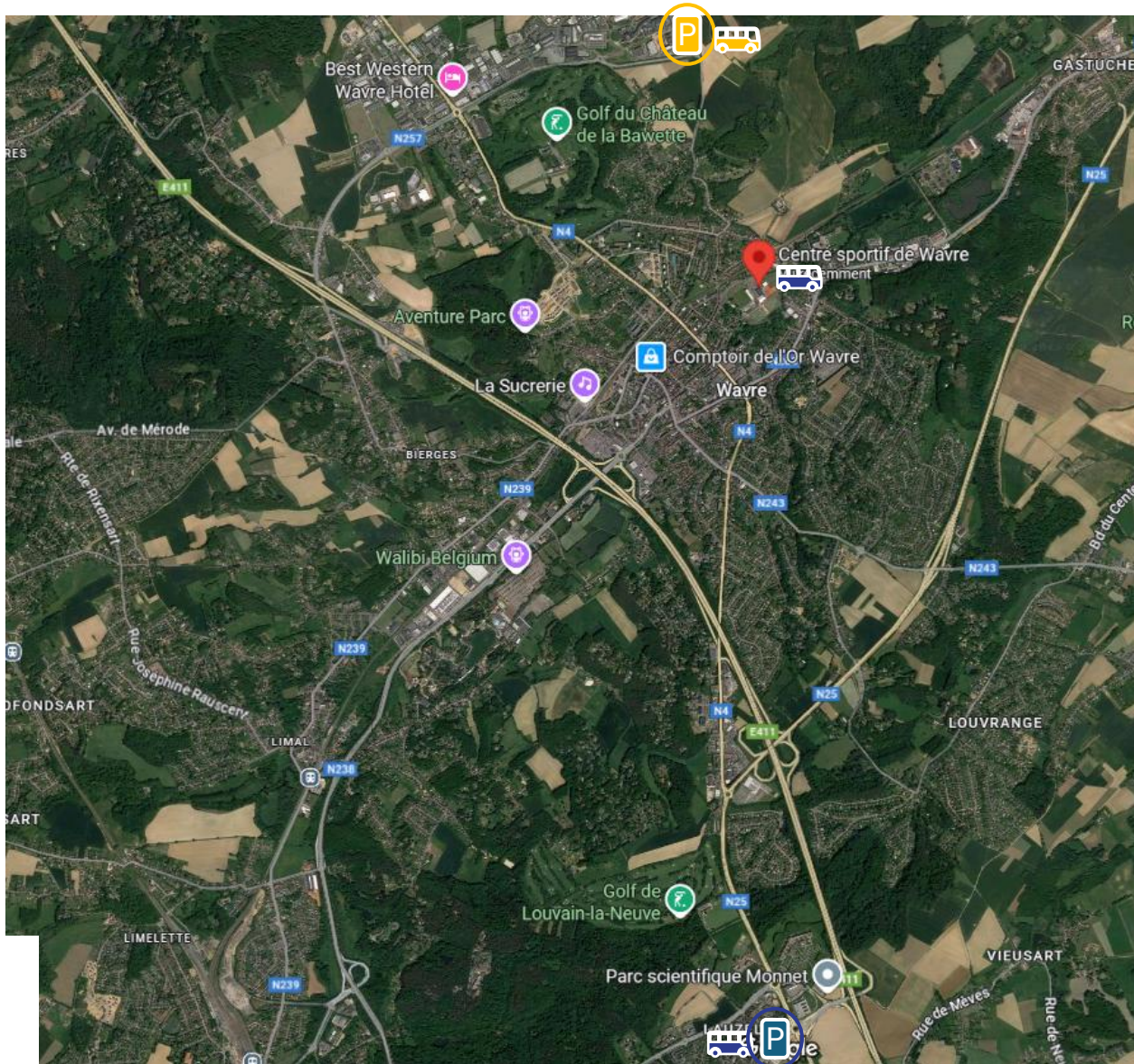

P	Public	PARKING LLN
P	VIP's	Parking's Sabin



Itinéraire shuttles public / flux « LLN »

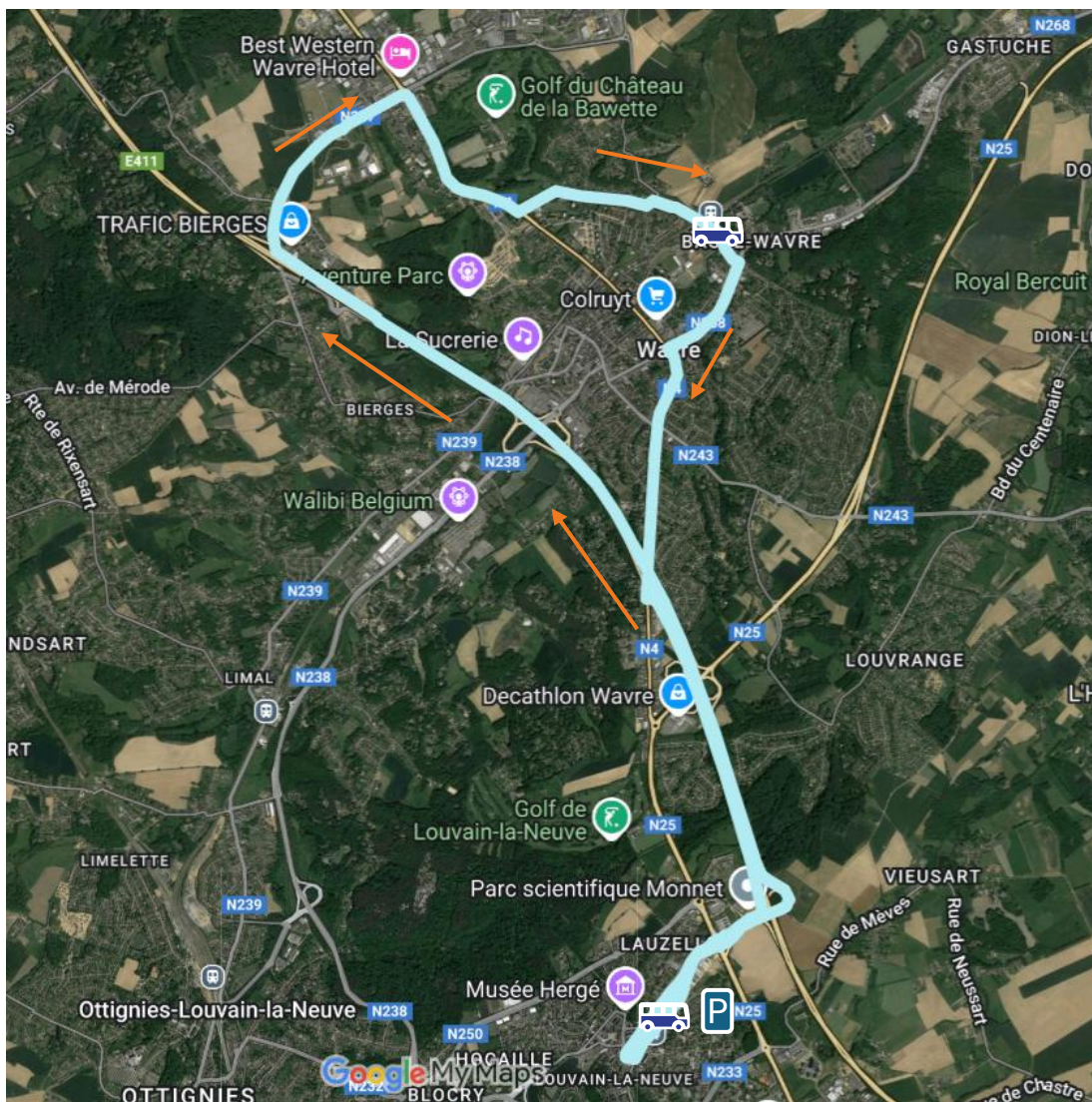

La boucle de base est une boucle venant de LLN

- Boulevard de Wallonie
- E411
- Sortie 5
- Chaussée de Collines
- N4/Chaussée de Bruxelles
- Chaussée de l'Orangerie
 - Avec stationnement uniquement d'un côté + mise à sens unique dans le sens N4>Basse-Wavre
- Chaussée du Tilleul
- Rue du Tilleul (arrêt)
- Place Polydore Beaufaux
- Chaussée de Louvain
- Avenue Reine Astrid
- Chaussée de Namur
- E411
- Sortie 8a
- Boulevard de Wallonie (arrêt)



Itinéraire shuttles flux « VIP's »

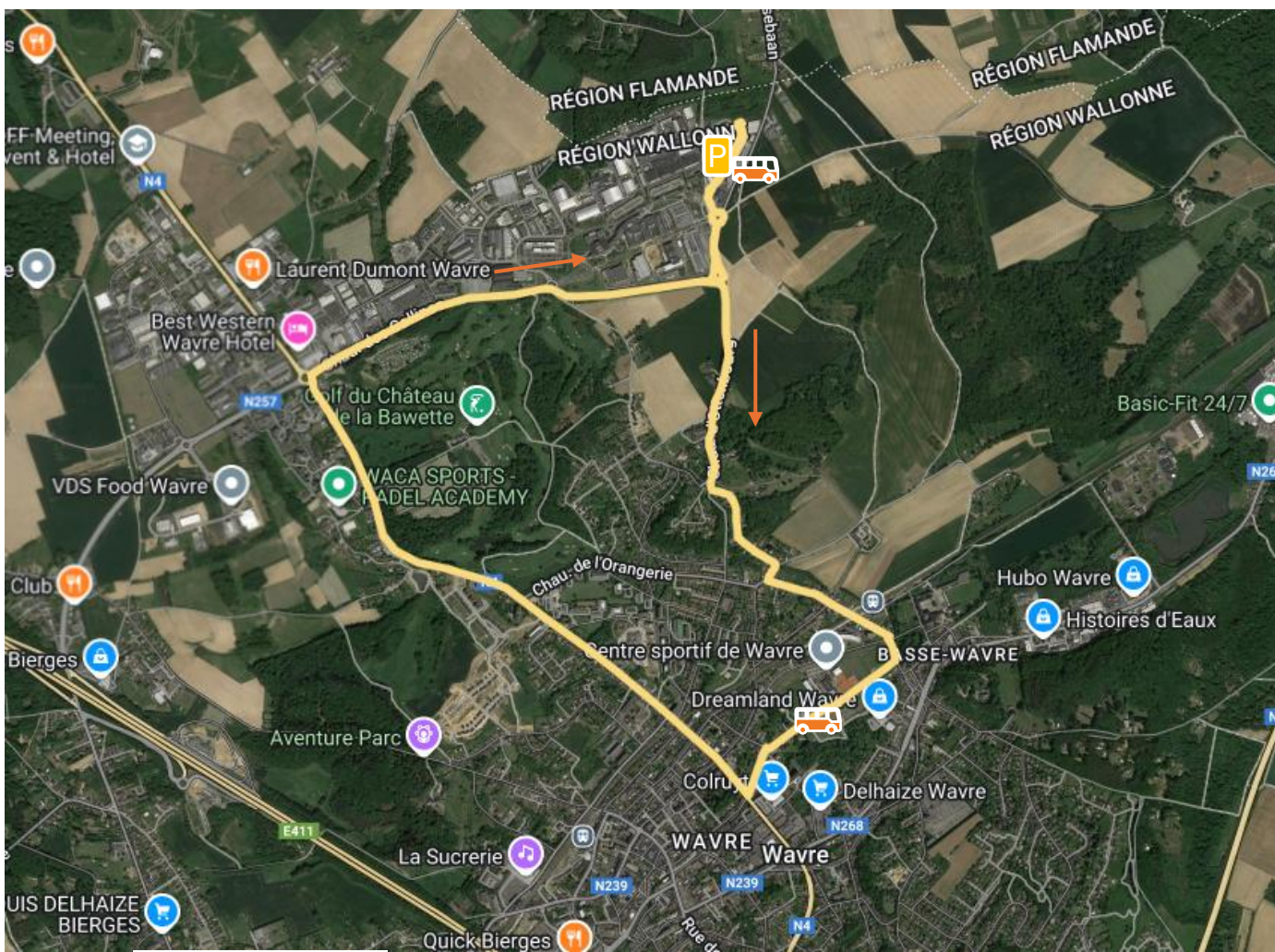

La boucle VIP vient du zoning GSK et sera effectu e par des bus de dimension adapt e aux rues emprunt es :

- Rue Sabin
- Chauss e d'Ottenbourg
- Chauss e du Tilleul
- Rue du Tilleul
- Avenue de la Belle Voie (arr t)
- N4/Chauss e de Bruxelles
- Chauss e des Collines
- Chauss e de la Noire Espine
- Avenue Sabin

FIH

Op rateur

Soci t  priv e avec bus adapt s

PRO
LEAGUE



Frontières des périmètres HOCKEY

Trois périmètres seront en place pour les grandes rencontres “hockey” :

- Un gris (réservé à l’organisation)
- Un orange
- Un jaune

Des panneaux “**C3-exceptés riverains**” seront posés aux frontières du périmètre jaune.

Les détails sont disponibles aux pages 23 à 27.

Toutes les informations précises de stationnement seront précisées dans l’arrêté de police correspondant.

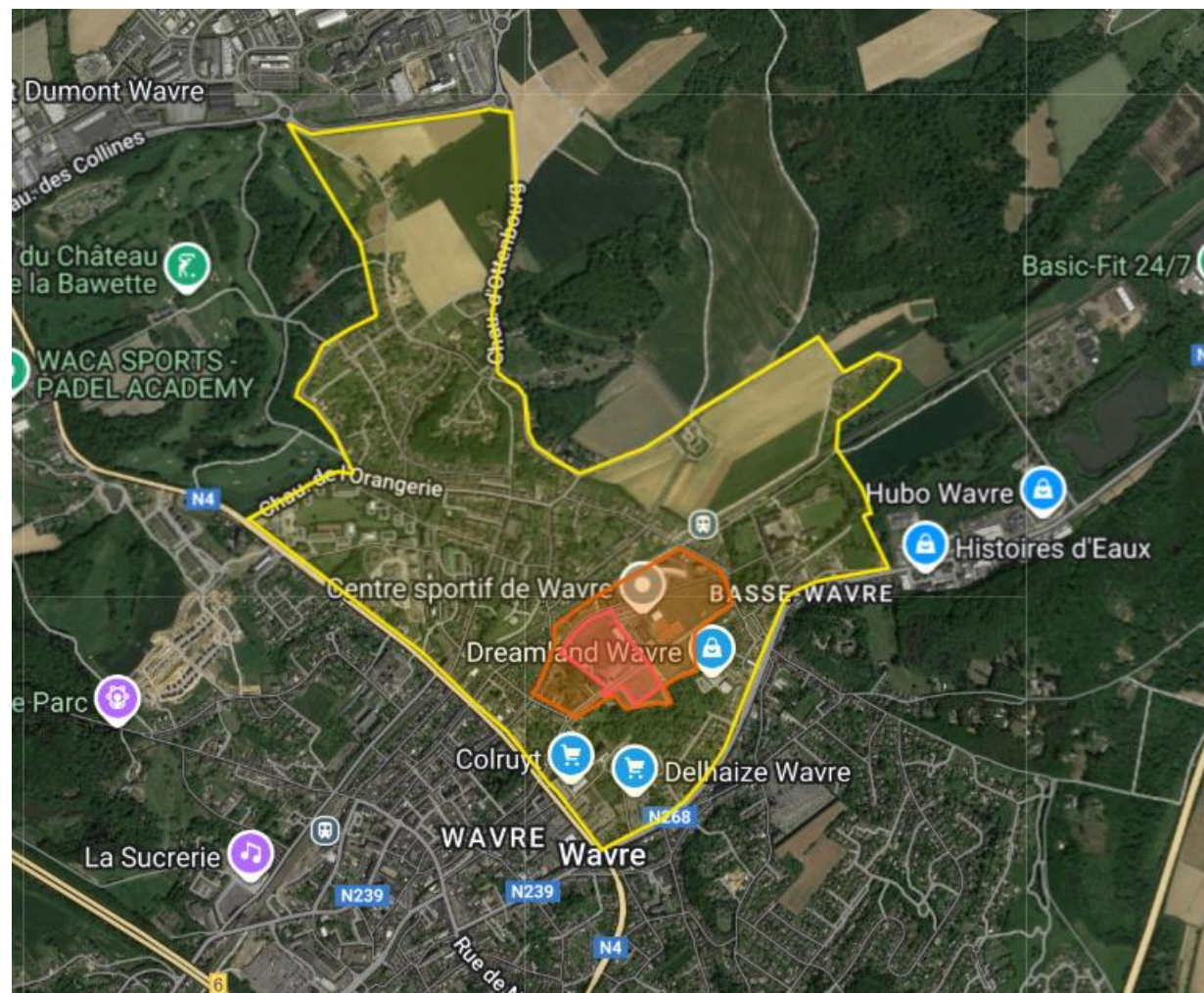



FIH

**HOCKEY WORLD CUP
BELGIUM & NETHERLANDS
2026**

WAVRE (Belgique)

**MEN & WOMEN
15-30 août 2025**

INFORMATIONS PRATIQUES

**World Cup
Hockey**
Men & Women

15 - 30
Août

FIH
International Hockey
Federation

110.000
visiteurs &
12.000
VIPS



GOLAZO

Regional Hockey
Stadium
Wavre



Amstelveen



10.000
sièges

**175h de
diffusion
live à la
TV**

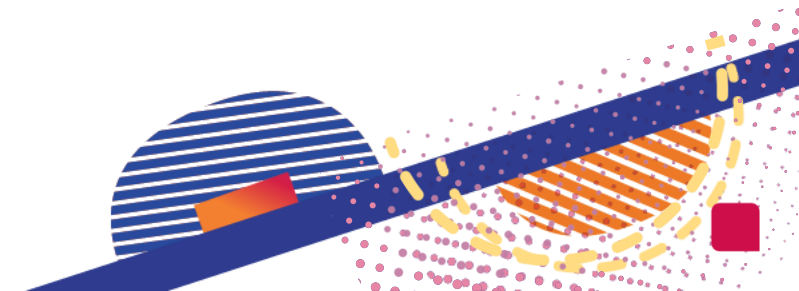

Un montage en plusieurs étapes

13 > 28 juillet

Construction des tribunes / tentes / ...

- Dans l'enceinte du stade et sur la plaine Justin Peeters qui seront alors indisponibles

28 juillet > 4 septembre

Montage/compétition/démontage

dans le stade + sur le parking du Centre Sportif. Ce qui entrainera donc :

- La fermeture du parking du Complexe Sportif ;
- La fermeture du hall du Complexe Sportif et donc l'arrêt et/ou le déplacement des activités qui s'y déroulent habituellement ;

L'avenue de la Belle Voie restera accessible jusqu'au 31 juillet et l'avenue du Centre sportif restera accessible sans restriction jusqu'au 14 août et le début des compétitions

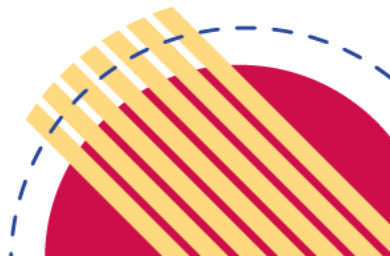

CALENDRIER DES MATCHS

- Match des équipes belges tous les soirs des 10 premières journées
- Pas de match les 25 – 26 et 29 août
- Finale et match pour la troisième place en Belgique le dimanche 30/08

JOUR	DATE	QUI/QUOI?	#match/j	Début des matchs	Timing des Belges	Fin du dernier match	Fermeture du site
Samedi	15/08/2026	Poule Red Lions	4	11h30 / 14h30 / 17h30 / 21h00	21h00-22h30 (4th game of the day)	22h30	01h00
Dimanche	16/08/2026	Poule Red Panthers	4	11h30 / 14h30 / 17h30 / 20h30	17h30-19h00 (3th game of the day)	22h00	23h30
Lundi	17/08/2026	Poule Red Lions	4	11h00 / 14h00 / 17h00 / 20h30	20h30-22u00 (4th game of the day)	22h00	23h30
Mardi	18/08/2026	Poule Red Panthers	4	11h00 / 14h00 / 17h00 / 20h30	20h30-22h00 (4th game of the day)	22h00	23h30
Mercredi	19/08/2026	Poule Red Lions	4	11h00 / 14h00 / 17h00 / 20h30	20h30-22h00 (4th game of the day)	22h00	23h30
Jeudi	20/08/2026	Poule Red Panthers	4	11h00 / 14h00 / 17h00 / 20h30	20h30-22h00 (4th game of the day)	22h00	01h00
Vendredi	21/08/2026	Poule Red Lions	4	11h00 / 14h00 / 17h00 / 20h30	20h30-22h00 (4th game of the day)	22h00	01h00
Samedi	22/08/2026	Poule Red Panthers	4	11h30 / 14h30 / 17h30 / 20h30	17h30-19h00 (3th game of the day)	22h00	23h30
Dimanche	23/08/2026	Poule Red Lions	4	11h30 / 14h30 / 17h30 / 20h30	17h30-19h00 (3th game of the day)	22h00	23h30
Lundi	24/08/2026	Poule Red Panthers	4	11h00 / 14h00 / 17h00 / 20h30	20h30-22h00 (4th game of the day)	22h00	23h30
Mardi	25/08/2026	NO game					
Mercredi	26/08/2026	NO game					
Jeudi	27/08/2026	Ranking games + 1Semi Final WOMEN	4	11h00 / 14h00 / 17h00 / 20h30	20h30-22h00 (4th game of the day)	22h00	23h30
Vendredi	28/08/2026	Ranking games + 1 Semi Finale MEN	4	11h00 / 14h00 / 17h00 / 20h30	20h30-22h00 (4th game of the day)	22h00	23h30
Samedi	29/08/2026	NO game (Finale femmes en NL)					
Dimanche	30/08/2026	Match 3th place + Finale MEN	2	14h00 / 16h30	14h00-15h30 / 16h30-18h00	18h30	22h00

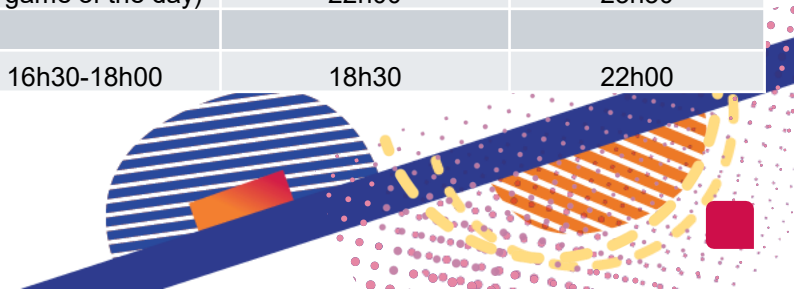

*À titre indicatif.
visuel non définitif

PLAN DU SITE

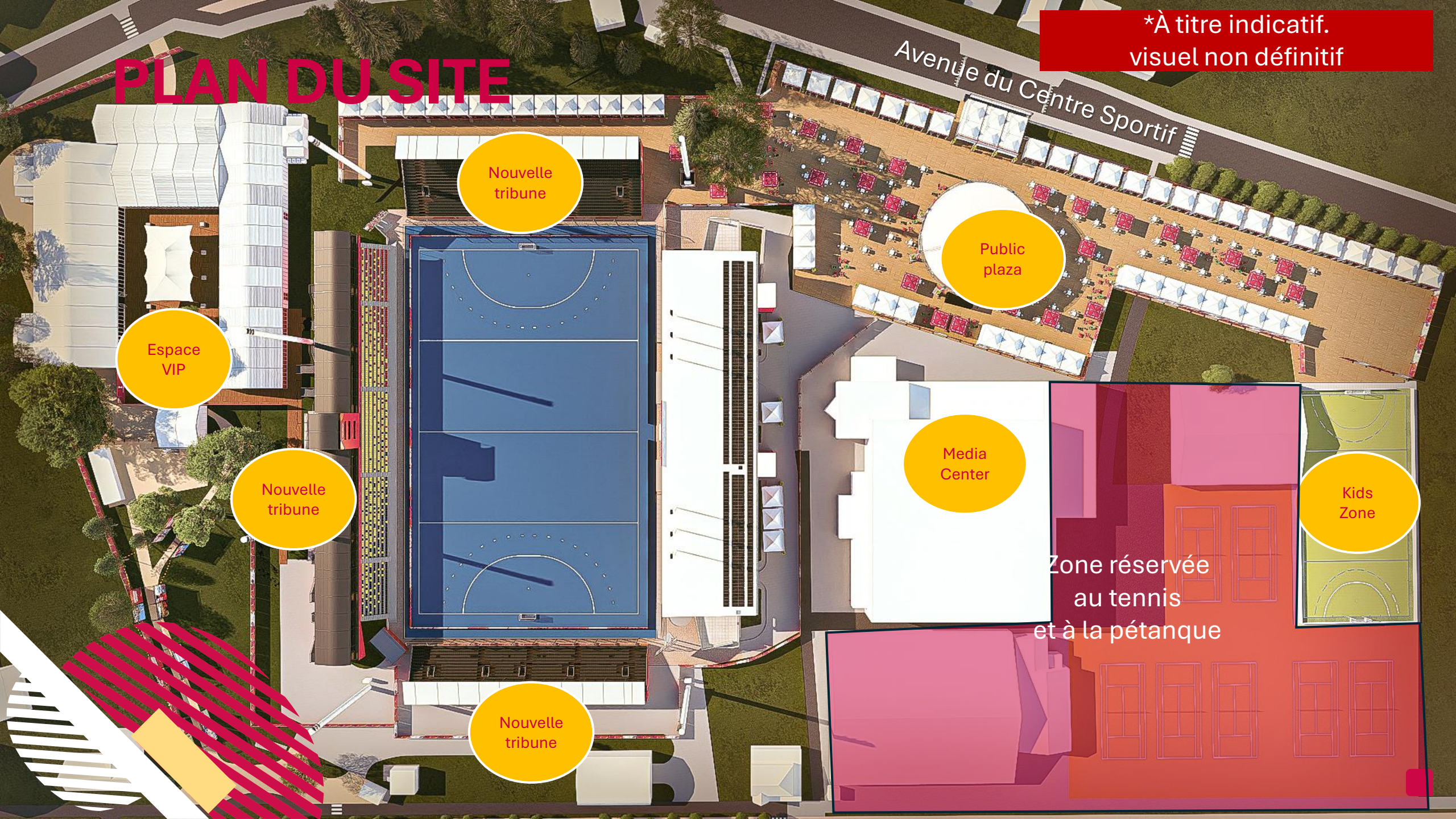

Espace
VIP

Nouvelle
tribune

Public
plaza

Nouvelle
tribune

Media
Center

Kids
Zone

Nouvelle
tribune

Zone réservée
au tennis
et à la pétanque



Accessibilité des spectateurs et parkings



Mobilité douce « spectateurs »

- **Quelle gare sera promotionnée ?**
 - La **Gare de Wavre** (centre) sera celle **communiquée** au public ;
- **Les spectateurs pourront-ils venir à vélo ?**
 - Oui, des parkings vélos seront prévus à proximité du stade, au niveau de Av. Notre Dame de Basse-Wavre dans le parc Marial.
- **Les spectateurs pourront-ils venir en bus ?**
 - Oui, les lignes classiques du TEC et de DE LIJN resteront actives pendant la durée de la Coupe du Monde. Notamment les bus Express.
 - 4 lignes Express –Gare de Wavre
 - Connexion directe avec les Park & Ride de Bruxelles (Kraainem, Hermann Debroux)
 - Horaires voir : www.letec.be
 - Quelques lignes locales avec service limité vers la gare de Wavre



Plan de mobilité douce autour du stade

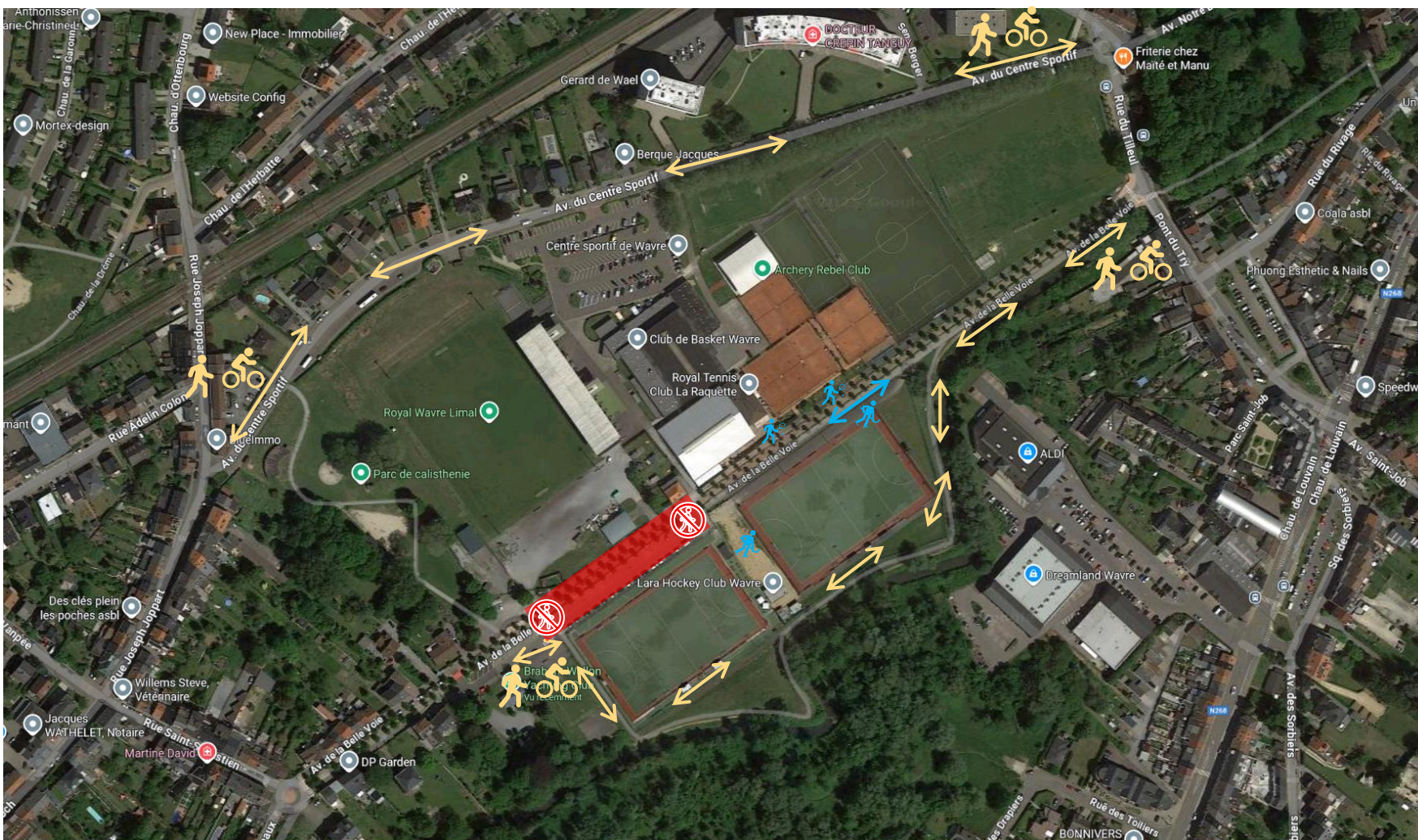

- L'accès sera libre pour les piétons et les vélos sur **l'avenue du Centre Sportif** (flèches jaunes)
- L'accès sur la **Belle Voie** sera **bloqué à tous** entre le terrain 1 du Lara et le Yacht club du **30/07/26 au 04/09/26**.
- Cependant l'accès sera possible **librement pour les piétons & vélos** en passant **derrière les terrains de hockey**.
- Les membres du club de tennis et du Lara pourront arriver via la flèche en bleu.



Parkings spectateurs et intervenants

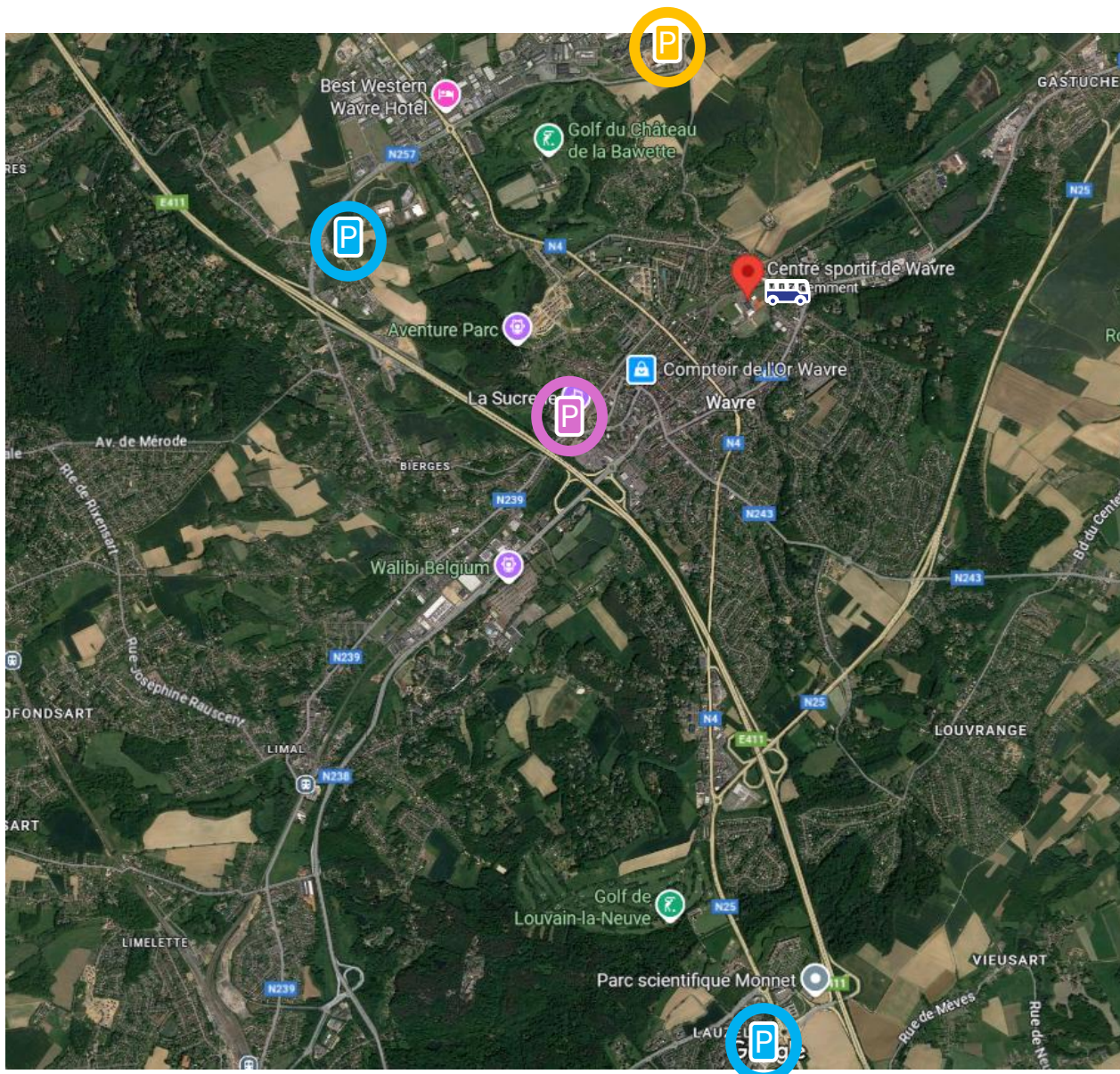

P	Crew	Sucrerie
P	Public	Zoning nord
		LLN
P	VIP's	Sabin



Parkings spectateurs

- **Quels sont les parkings prévus par l'organisation pour les spectateurs ?**
 - Deux zones de parkings sont envisagées par l'organisation pour les spectateurs :
 - Du côté de **Wavre Nord** dans des champs mis à disposition par des agriculteurs ;
 - Du côté **Sud**, au **Parking Louvain-La-Neuve** (parking Effia Accueil) de **Louvain-la-Neuve**.
 - Une zone est prévue pour les VIP's :
 - Du côté du **zoning « GSK »** avec les parkings Sabin.
- **La Sucrierie comme base pour les intervenants de la Coupe du Monde**
 - Le parking de La Sucrierie servira d'Accreditation Center et de parking pour la presse, le crew et les fournisseurs externes.
- **Des navettes vers le stade**
 - Bien entendu, vu la distance, des **navettes** seront prévues pour acheminer les différentes populations vers le stade ;
 - Ces flux ont été conçus en concertation avec la Ville de Wavre, la Zone de Police de Wavre et d'OLLN ainsi qu'avec le TEC et le cabinet de mobilité SCelta ;
 - Ils ont été pensés afin de **diminuer l'impact sur les quartiers** et de **préserver la sécurité** des différents usagers.





Description des périmètres et accessibilité riverains



Périmètres et objectifs

Plusieurs périmètres ont été dessinés par l'organisation avec l'appui de la Police et de la Ville :

- Le **périmètre jaune** prendra place entre la chaussée de la Noire Espine, la N4/ chaussée de Bruxelles et la chaussée de Louvain.
 - Il comprend toutes les rues à l'intérieur de ce périmètre.
 - L'objectif de cette zone est de diminuer la venue de voitures "étrangères" dans les zones résidentielles. Il s'agit d'un périmètre de **dissuasion**.
- Le **périmètre orange** est divisé en deux parties, il comprend
 - le périmètre **orange clair** : une partie de l'avenue de la Belle Voie
 - le périmètre **orange foncé**: l'avenue du Centre Sportif.
 - L'objectif de cette zone est de **sécuriser les abords du stade** et de **fluidifier la circulation riveraine**.
- Le **périmètre gris** est la zone "réservée" à la Coupe du Monde. Une accréditation ou un ticket d'entrée seront nécessaires pour y accéder.
 - Il comprend la plaine de jeux, le stade de hockey, l'ensemble du complexe sportif, le deuxième terrain du Lara, la Belle Voie devant le terrain du Lara et les petits terrains de football.
 - Il ne comprend pas le tennis, le padel, les 2 grands terrains de football, le premier terrain du Lara et son club-house.

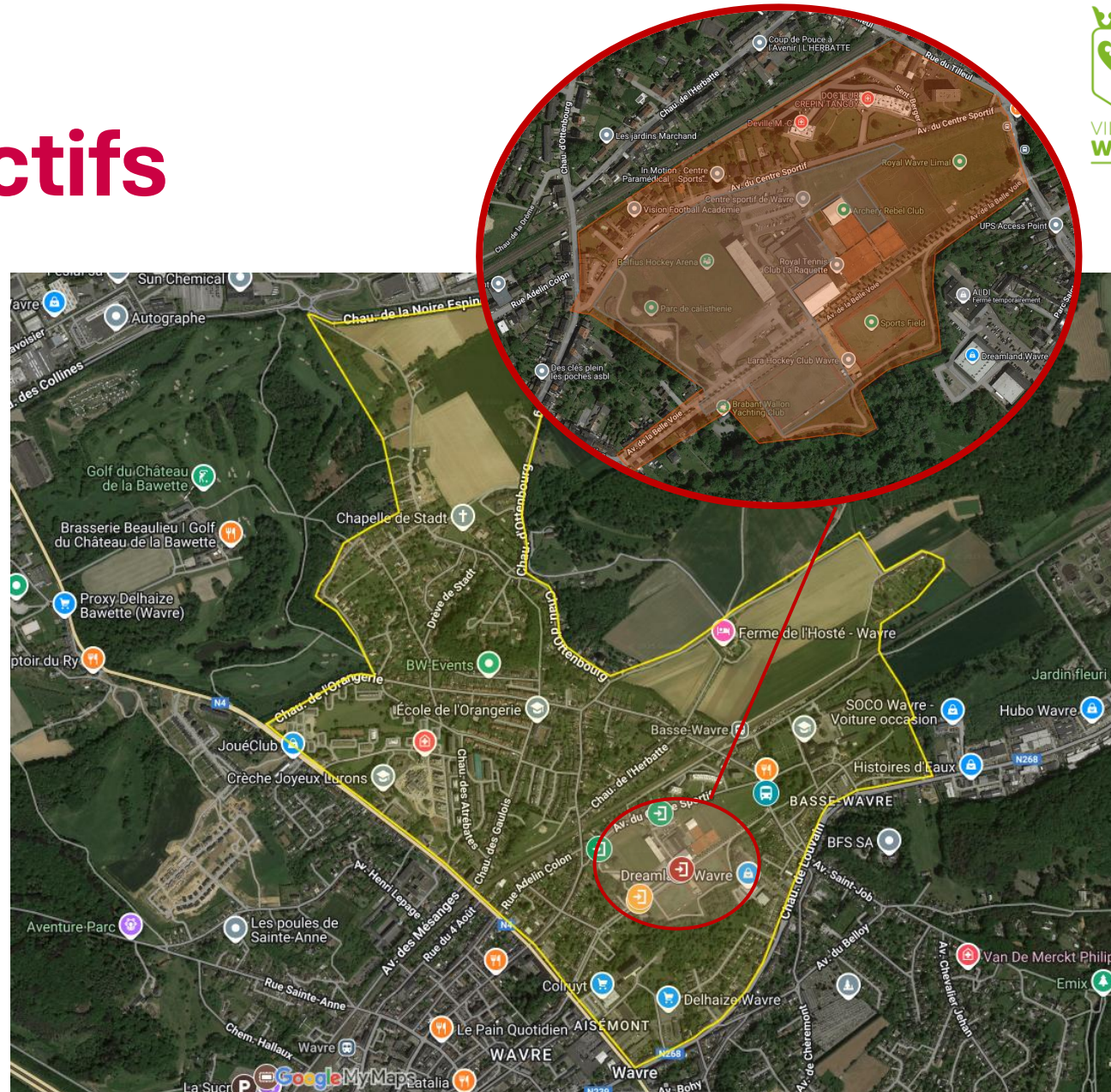

Un **macaron** est disponible pour les riverains de certaines rues identifiées du périmètre jaune et pour les riverains et employés du périmètre orange.

Pourquoi apposer un macaron sur votre pare-brise ?

Le macaron permettra de limiter l'accès aux périmètres aux riverains, d'assurer votre tranquillité, de faciliter la circulation locale et de préserver les places de stationnement en voirie, à l'exception de l'avenue du Centre Sportif.

Quand utiliser le macaron ? (*) Le macaron doit être apposé sur votre pare-brise, aux dates suivantes, à partir du 1^{er} avril :

JOUR	DATE	Quoi?	Ouverture site	Fermeture site	CONTRÔLE ORANGE CLAIR	CONTRÔLE ORANGE FONCÉ	FERMETURE ORANGE FONCÉ
Samedi	15-8-2026	4 matchs: 11h30 / 14h30 / 17h30 / 21h00 (cérémonie d'ouverture + BEL)	10:30	01:00	9h00-00h30	9h00-00h30	17h00-01h00
Dimanche	16-8-2026	4 matchs: 11h30 / 14h30 / 17h30 (BEL) / 20h30	10:30	23:30	9h00-00h30	9h00-00h30	14h30-00h30
Lundi	17-8-2026	4 matchs: 11h00 / 14h00 / 17h00 / 20h30 (BEL)	10:00	23:30	9h00-00h30	9h00-00h30	17h00-00h30
Mardi	18-8-2026	4 matchs: 11h00 / 14h00 / 17h00 / 20h30 (BEL)	10:00	23:30	9h00-00h30	9h00-00h30	17h00-00h30
Mercredi	19-8-2026	4 matchs: 11h00 / 14h00 / 17h00 / 20h30 (BEL)	10:00	23:30	9h00-00h30	9h00-00h30	17h00-00h30
Jeudi	20-8-2026	4 matchs: 11h00 / 14h00 / 17h00 / 20h30 (BEL)	10:00	23:30	9h00-00h30	9h00-00h30	17h00-00h30
Vendredi	21-8-2026	4 matchs: 11h00 / 14h00 / 17h00 / 20h30 (BEL)	10:00	01:00	9h00-00h30	9h00-00h30	17h00-01h00
Samedi	22-8-2026	4 matchs: 11h30 / 14h30 / 17h30 (BEL) / 20h30	10:30	01:00	9h00-00h30	9h00-00h30	14h30-01h00
Dimanche	23-8-2026	4 matchs: 11h30 / 14h30 / 17h30 (BEL) / 20h30	10:30	23:30	9h00-00h30	9h00-00h30	14h30-01h00
Lundi	24-8-2026	4 matchs: 11h00 / 14h00 / 17h00 / 20h30 (BEL)	10:00	23:30	9h00-00h30	9h00-00h30	17h00-00h30
Jeudi	27-8-2026	4 matchs: 11h00 / 14h00 / 17h00 / 20h30 (BEL)	10:00	23:30	9h00-00h30	9h00-00h30	17h00-00h30
Vendredi	28-8-2026	4 matchs: 11h00 / 14h00 / 17h00 / 20h30 (BEL)	10:00	23:30	9h00-00h30	9h00-00h30	17h00-00h30
Dimanche	30-8-2026	2 matchs: 14h00 (match 3th place) / 16h30 (final)	12:30	22:00	11h30-00h00	11h30-00h00	12h00-00h00

(*) = Les horaires sont sujets à modification en fonction des injonctions des forces de l'ordre.

	JAUNE	ORANGE CLAIR	ORANGE FONCÉ
Quelles sont les rues du périmètre?	Toutes les rues comprises entre la RN257/chaussée des Collines, la N4/chaussée de Bruxelles et la RN268/chaussée de Louvain.	Avenue de la Belle Voie jusqu'au n°24b.	Avenue du Centre Sportif
Qui a droit à un macaron?	Les riverains des rues suivantes: av. Désiré Yernaux – rue Saint-Sébastien – rue Saint-Roch – av. Van Pee – rue Adelin Colon – rue Joseph Joppart – place Polydore Beaufaux – Pont du Try – rue du Tilleul – ruelle de la Gare de Basse-Wavre et rue du Rivage	Les riverains et professionnels de l'Avenue de la Belle Voie jusqu'au n°24b.	Les riverains et professionnels de l'Avenue du Centre Sportif.

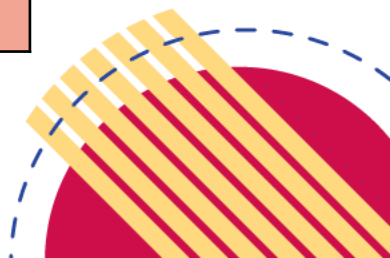

	JAUNE	ORANGE CLAIR	ORANGE FONCÉ
Où sera contrôlé mon macaron?	Aux accès des parkings Désiré Yernaux, Polydore Beaufaux et SNCB Basse-Wavre	Avenue de la Belle Voie ainsi qu'à l'entrée du Parking Désiré Yernaux	A chaque entrée de l'Avenue du Centre Sportif ainsi que sur le parking SNCB à la gare de Basse-Wavre.
Des parkings seront-ils réservés pour les riverains?	Oui, le parking Désiré Yernaux, la place Polydore Beaufaux et le parking SNCB situé à côté de la gare de Basse Wavre seront réservés aux riverains des rues identifiées (sous réserve de l'apposition du macaron).	Oui, le parking Désiré Yernaux (sous réserve de l'apposition du macaron).	Oui, le parking SNCB situé à côté de la gare de Basse Wavre (sous réserve de l'apposition du macaron).
Pourrons-nous recevoir des invités ?	Oui	Oui, mais ils ne pourront pas se garer dans le périmètre.	
Pourrons-nous nous y déplacer en voiture ?	Oui, sans limitation sauf injonction contraire des forces de l'ordre.	Oui, sans limitation avec le macaron sauf injonction contraires des forces de l'ordre.	Oui, jusqu'à la fermeture de la voirie avec macaron. Non, après la fermeture de la voirie, excepté les PMR . Les patients PMR auront accès au stationnement réservé aux centres paramédicaux en tout temps. Les riverains PMR, titulaires d'un macaron orange foncé et d'une carte PMR, auront accès au périmètre en tout temps sous réserve de détenir une possibilité de stationnement en dehors de la voie publique (terrain privé, garage, allée, parking d'immeuble).
Pourrons-nous nous garer en voirie ?	Oui, sous réserve du respect du code de la route.		Non, le parking sera interdit en voirie sur l'ensemble de la zone, excepté les PMR comme précisé précédemment.

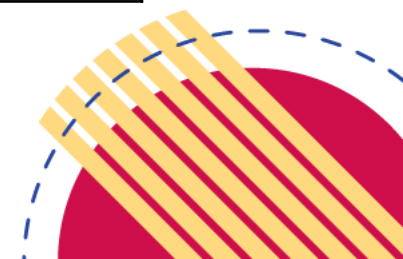

	JAUNE	ORANGE CLAIR	ORANGE FONCÉ
Le périmètre sera-t-il fermé complètement à la circulation des voitures ?	Non , sauf injonction contraire des forces de l'ordre.		Oui , entre 3h avant les matchs tests et Coupe du monde à forte affluence et 2h après la fermeture des portes du stade.
Qui pourra y accéder et comment ?	<ul style="list-style-type: none"> Les piétons et cyclistes : librement Les riverains : librement Les livreurs, transport de PMR, les patients des cabinets médicaux et les clients des commerces Les enseignants et parents qui déposent leurs enfants à l'école 	<ul style="list-style-type: none"> Les piétons et cyclistes (à pied) : librement Les voitures des riverains : sur présentation du macaron correspondant à la zone sauf pendant les heures de fermeture Les livreurs (GLS, repas,...), le facteur, le personnel infirmier, les services de transport PMR : sous réserve que leur fonction soit correctement identifiable et qu'ils ne réalisent qu'un arrêt temporaire (pas de parking, hors zone réservée et places privées) Les patients des cabinets (para)médicaux : sur présentation d'une preuve de rendez-vous (document écrit, sms, e-mail...) Les riverains et patients PMR 	
L'accès à mon domicile/lieu de travail se fera-t-il par un endroit précis ?	Non , mais vous ne pourrez pas traverser les périmètres dont vous n'avez pas accès (ex : l'av. du Centre Sportif pour les détenteurs d'un macaron orange clair et jaune)		<p>Pour les habitants des immeubles côté football : accès via la rue du Tilleul.</p> <p>Pour les habitants des maisons côté terrain de hockey/plaine de jeu : accès via la rue Joseph Joppart.</p>
Est-ce que des zones de stationnement seront interdites durant l'activation des périmètres ?	Non , les riverains ne perdront pas de place de parking dans ce périmètre à l'exception de 10 emplacements sur la place P. Beaufaux côté librairie.	Non , mais le stationnement sera réservé aux riverains.	Oui , l'Avenue du Centre Sportif et le parking du Centre Sportif.

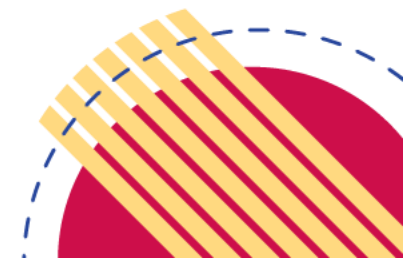

Plus d'informations

- **En ligne**
 - Toutes les informations sur le site de la ville
 - www.wavre.be/grands-evenements-hockey-2026
 - Les informations pratiques sont à retrouver sur le site web officiel de l'événement
 - www.hockeyworldcup2026.be
- **Via le « Bonjour Wavre »**
 - Un article récapitulatif est disponible dans l'édition de juillet
- **Une question ?**
 - Communiquez avec la ville via hockey2026@wavre.be
 - Communiquez avec l'organisateur via contact@hockeyworldcup2026.be

